

# REVISTA BRASILEIRA DE XADREZ POSTAL

Fundado em 14.02.69

Ano VII, nº 33 - FR/114 - JUNHO - 1989



## ASSEMBLÉIA CEXEBEANA

*As Assembléias decidem os rumos das entidades, sendo, portanto, importante a presença de seus associados.*

Esperamos que na - AGO/89 (16/JULHO) - seja elevado o número de associados para que as resoluções representem os anseios de todos.

## É HORA DE PARTICIPAR

Ao aproximar-se a nossa Reunião de Diretoria (Julho, em São Paulo), lembramos aos associados a oportunidade de levarem suas idéias ao exame dos Diretores. Sabemos que a distância não é um obstáculo para postalista, e temos o compromisso de levar aos companheiros todas as sugestões que recebermos.

As experiências em andamento, em diversos de nossos torneios, mostram a atenção e o carinho com que a Diretoria examina as sugestões oriundas do quadro social.

Participe!

Participe!

Participe!

Participe!

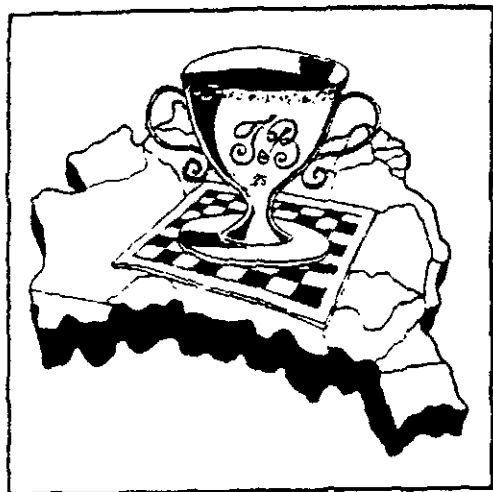

# VIII Taça Brasil

Início: 15.09.89

FASE PRELIMINAR

INSCRIÇÕES  
ABERTAS

Estão abertas as inscrições para a **MAIOR COMPETIÇÃO DO XADREZ POSTAL BRASILEIRO**.

Prova aberta à **PARTICIPAÇÃO DE ASSOCIADOS E NÃO ASSOCIADOS** do CXEB, de todas as categorias.

---

## Prêmios e Direitos

**CAMPEÃO:** Linda Taça, direito à Final do CBI e a Final da próxima TB, além de 1/2 norma de Mestre do CXEB; – **VICE-CAMPEÃO:** Final da próxima TB; semifinal do CBI e 1/3 da norma de Mestre do CXEB; – **3º/4º/5º Lugares:** Semifinal da próxima TB e do CBI; – **Demais Finalistas:** Semifinal do TB.

**ATENÇÃO:** Todos os finalistas passarão automaticamente para a Categoria Superior e os Semifinalistas para a Categoria Especial do CXEB. **UMA ÓTIMA OPORTUNIDADE DE "CORTAR CAMINHO" NAS CATEGORIAS DO CXEB.**

---

## INSCRIÇÕES

- TAXAS:** Associados do CXEB – 20 TPS POR GRUPO.  
Não Associados – 40 TPS POR GRUPO.
- PRAZO:** Até 31.07.89
- LIMITES:** – Máximo de 03 INSCRIÇÕES POR PESSOA.  
– Em cada grupo inscrito o participante jogará cerca de 11 partidas.
- DIRETOR:** **ADEMIR A. L. GARCIA** (Caixa Postal 225 – 17930 Tupi Paulista - SP). A quem as inscrições deverão ser solicitadas mediante a remessa de cheque nominal ao mesmo.
- OBSERV.:** A forma de disputa desta Preliminar será decidida entre os Sistemas Schuring e Silli, dependendo do número de inscrições, com preferência pelo primeiro.



## INFORME DA DIRETORIA DE TORNEIOS INTERNOS



### TORNEIOS DE CLASSIFICAÇÃO : Grupos mistos.

Com o advento no novo Regulamento de Jogos, com a nova estrutura de categorias, estamos tendo uma fase onde convivem torneios regidos pelo novo e pelo antigo regulamentos. Além disso, foi necessário ainda formar grupos com jogadores que terão sua categoria determinada por um RJ e outros jogadores, no mesmo grupo, pelo outro RJ. Isso porque havia inscrições de séries remanescentes, que não completavam os grupos. Não há problemas: apenas, os jogadores devem ter a clara noção de qual seja a sua situação. Nos grupos mistos as exceções estão assinaladas no empareiramento.

### CONHEÇA O CXEB : Torneios de Classificação

Os Torneios de Classificação do CXEB estão afetos à Divisão TC, aos cuidados do companheiro Aulísio Alves. Essa Divisão é composta dos seguintes Setores: a) SICCAT - Setor de Inscrições e Controle de Categorias, b) SETEMP - Setor de Empareiramentos, e c) SEDIRS - Setor dos Diretores de Torneios.

O SICCAT recebe os pedidos de inscrições dos associados, controla a quantidade de grupos jogados por cada associado, registra os resultados dos torneios encerrados e as novas categorias ao final destes. Ao receber um pedido de inscrição, é checado o direito àquela categoria e são feitos os rascunhos do empareiramento.

O SETEMP recebe esse rascunho e providencia a confecção definitiva do empareiramento e a sua expedição, junto com planilhas, Regras, etc..., aos jogadores. A partir desse ponto, tudo o mais é com os Diretores dos Torneios, atualmente em número de 09, para os cerca de 400 grupos em andamento.

### CATEGORIA SUPERIOR: CBI E MESTRE !!!

O novo Regulamento de Jogos que entrou em vigor em 01.05.88, criou a Categoria Superior, no CXEB. Nela foram inicialmente incluídos os que estavam na Categoria Especial, ou seja, haviam sido 1º ou 2º lugar em TE. Assim os torneios da TC-S serão compostos de jogadores fortes, com certeza.

Os TC-S têm como direitos a serem conquistados a vaga na Semifinal do CBI e uma fração de norma para o título de Mestre.

## VI CBI = FINAL: Direitos

Como ao final do prazo limite para as inscrições da Final do VI-CBI não estavam definidas as 5 primeiras colocações da Final do V, os direitos previstos no RJ anterior ficaram para serem gozados na Final do VII-CBI. Essa indefinição deveu-se ao sistema de finais em aberto, já extinto no novo RJ.

## I TORNEIO VETERANOS : Um sucesso !

Com 110 inscrições, o primeiro torneio da espécie já pode ser considerado vitorioso na idéia de sua instituição. Esse número aumenta de significado quando consideramos o universo do público alvo e os custos de se jogar xadrez postal atuando na diminuição de partidas jogadas.

## SEGUIR O CAMINHO CERTO: Melhor atendimento.

Embora seja claro que dirigir-se à pessoa certa garante um atendimento mais preciso e mais rápido, muitos ainda, por distração ou desinformação, usam as vias sinuosas. Neste ponto, o frequente manuseio e leitura da Revista é importante.

Citamos os equívocos mais comuns: -pedir inscrições às pessoas erradas, reclamar do diretor do torneio a outros que não ao DTI, contestar uma decisão do diretor do torneio ao próprio diretor e não à DTI; - inscrever-se com o diretor certo, mas pagar a taxa à Tesouraria; - enviar planilhas e reclamação de Excesso de Tempo ao DTI e não ao diretor do torneio; acusar o recebimento do emparelhamento ao expedidor e não ao Diretor do Torneio; etc...

## EVITE PROBLEMAS... OBSERVANDO AS REGRAS.

Art. 27 e 28 - É comum o diretor receber a comunicação da licença, com um período superior ao permitido. Uma licença de 10 de abril a 10 de maio, dá um total de 31 dias e não os 30 permitidos. Nestes casos, o Diretor anota o período correto apenas, dando como certo o início da licença. Esse dia a mais não registrado, pode acarretar um ET ou até mesmo a perda de uma partida.

Art. 22 - A única contestação eficaz quanto a Excessos de Tempo é a que observa este artigo. Ainda que se discuta ou argumente com o parceiro, o artigo deve ser seguido, para preservar seus direitos. Não se deve aguardar o recebimento do XEB-45 do diretor, pois este tem caráter apenas de reforço e pode até não ser enviado.

Art. 12 - É sempre bom lembrar que na Taça Brasil está sendo feita a experiência de 30 dias para 1 excesso único. Ou seja, são "30 dias para 10 lances e 01 ET acarreta a perda da partida". Mas só na TB.

Art. 1 - Não é válida a transmissão de lances por telefone, por não deixar o registro expresso dos itens necessários.

#### CERTIFICADOS AOS VENCEDORES -

Em dezembro de 1988 ocorreu um extravio de cerca de 115 certificados já preenchidos, o que acarretou um atraso na expedição dos mesmos. O companheiro Paulo Cesar L. Bruno, de Campinas (SP), responsável pelo preenchimento dos diplomas, fez a remessa desse lote à secretaria, para expedição. E ele nunca chegou a São Paulo. O material perdido já foi refeito e está sendo expedido aos associados. Se alguém tiver alguma notícia que possa ajudar na localização desses certificados, por favor, avise-nos.

#### A T E N Ç Ã O SEMIFINALISTAS DO VI-CBI

Novamente, convocamos os que jogaram essa Semifinal, para que se manifestem sobre a experiência feita, de não contagem dos domingos no Tempo de Reflexão. Da vez anterior, o número de opiniões foi insignificante. Como o assunto será definido na nossa próxima reunião de Diretoria, em julho, abrimos mais esta oportunidade. Escrevam, u r g e n t e, ao DTI. Por fim, queremos lembrar que não adianta sermos permeáveis às experiências sugeridas pelos Srs. associados, se os próprios interessados não se manifestam quando chamados.

#### TAXA DE ADJUDICAÇÃO

Lembramos aos Srs. jogadores que continua em vigor a Taxa de Adjudicação, instituída na AGO de 1987, para custear as despesas decorrentes desse serviço. O valor da taxa é de 10 IPS, por jogador, por partida. As partidas encaminhadas sem a taxa não entram em processo de julgamento até a recepção da mesma, acarretando atraso no sistema.

#### PLANILHAS OFICIAIS

As planilhas encaminhadas junto com os emparceiramentos são propriedade do Clube, e devem ser devolvidas ao Diretor do Torneio, ao final das partidas. Recomendamos que o jogador fique com uma cópia das suas partidas, mas é o original que deve ser enviada ao diretor. Aos que preferirem, a Secretaria fornece planilhas, a preço de custo.



ANTÔNIO CARLOS RAPOSO  
R. SEBASTIÃO PAES, 380 / 501  
04625 - SÃO PAULO - SP



## INFORME DA SECRETARIA

Secretário: Nélson Lopes da Silva. (Rua Martim Francisco, 265 – São Paulo – SP – 01226)

**a) Novos Associados:** 4795 Akop Davian - 4796 Francisco Carlos Telles Baldi - 4797 Jacson Silva dos Santos - 4798 José Maria de Souza Martinez - 4799 Júlio César Macedo Rodrigues - 4800 Lázaro Eustáquio de Moura - 4801 Leandro Batista Holanda - 4802 Marcelo Garcia de Carvalho - 4803 Marcos Antônio Cassiano da Silva - 4804 Oclésio Faria Filho - 4805 Pedro Paulo Ferreira - 4806 Rui Francisco P. de Almeida - 4807 Alex Alves Freitas - 4808 Alexandre Vasconcelos Borges Neto - 4809 Alfredo Pereira Teles - 4810 Antônio Moacir Montanari - 4811 Carlos Roberto Samento Barbosa - 4812 Cristian J. Montagnoli - 4813 Daniel Felinto Pires Barbosa - 4814 Durval de Oliveira Junior - 4815 Eriberto Resende de Souza - 4816 Francisco Arthur Borges Neto - 4817 Helves Humberto Domingues - 4818 José Carlos Frutuoso Rodrigues - 4819 Kennedy Barbosa Vitorette - 4820 Marco Antônio Rocha - 4821 Moacir Luís Casarin - 4822 Octávio Maurício Rivas Teixeira - 4823 Renato de Siqueira Barreto - 4824 Rolf Dieter Dückmann - 4825 Severiano Atanes Netto - 4826 André Barbieri Mello - 4827 Antônio Luís de Mendonça Coelho - 4828 Breno Raigorodsky - 4829 Doménico Camerini - 4830 Édson Nogueira Duarte - 4831 Hamilton Leite Ribeiro - 4832 Haroldo Santos Nogueira - 4833 Marcelo Rodrigues Moreira Ló - 4834 Marcos A. Cassiano da Silva - 4835 Maria Regina Esteves Barbosa - 4836 Mário S. Furtado - 4837 Mauro Gonçalves Pinheiro - 4838 Paulo Roberto S. Rodrigues - 4839 Rafael Maragon Dourado - 4840 Rafael Pedro de Matos - 4841 Renato Furrier Filho - 4842 Roberto Soares de Araújo - 4843 Teodomiro Brasilino Filho - 4844 Teófilo José de Andrade - 4845 Walter Antônio de Oliveira - 4846 Wladimir Corrêa da Silva.

**b) Sócios Readmitidos:** 0211 Nélson de Ângelo - 1009 José Carlos Aziz Ary - 2362 Álvaro Camargo Silva - 2398 Paulo César Silveira Ferreira - 2920 Marco Antônio Macedo Gutierrez - 3213 - José Geraldo de Pontes e Souza - 3852 Nélson Moreira da Silva Júnior - 3955 Paulo Antônio de Oliveira.

**c) Sócios desligados a pedido:** 1719 Antônio Aparecido Ucella - 3111 Nelma Tibúrcio Silva - 3812 Leo Fabiano Alves - 3817 Marcos Daisuke O Oyama - 3827 Urialo Edgar Nunes Moraes - 3143 Adalberto Ayara Domelles Filho - 3159 José Augusto Costa Cardoso - 3418 Carlos Caraver - 4121 Sérgio Luiz Nomura - 4125 Edwin Krischke - 4325 Jorge Denitiro Tokuo - 4434 Antônio Euzébio Nascimento da Silva - 4480 Fábio Leandro Fava - 1063 José Roberto da Silva Barros - 3685 Jorge Henrique Souza Guilhem - 4118 Sandro Rodrigo Gasparoto - 4521 Luiz Felipe Hadler C. Costa - 4550 Miguel Barbosa Ary.

**d) Sócios desligados de acordo com o art. 22 "letra d" dos Estatutos:** 0189 Roberto Wilson Kam-pits - 0477 Robinson Castro Fortunato - 1318 Lajos Raday - 1587 Ricardo Rosa Santos - 1880 Mauro de Castro Aniceto - 2499 Marcelo de Freitas Nóbrega - 2547 George Edmundo de Sá Dreux - 2671 José Renato Silva Freitas - 2956 Marco Antônio Chaves - 3028 Diniz Neves de Lima - 3094 Antônio Grecco - 3103 João Martins Santos - 3177 José Roberto Martins Simonini - 3220 Wong Shi Man - 3253 Hemógenes Guedes de Miranda - 3257 Leonardo Ferrari - 3271 Geraldo Javier Boccia Medina - 3374 René Simonato Sant'Ana - 3427 Jacques Jacob Leibovici - 3439 Bruno Sérgio Veras de Moraes - 3463 Fernando Cibuski Valente - 3480 Ailton Checoni David - 3488 Gustavo de Carvalho Dalton - 3512 Jorge Jurandir Narvaz - 3586 Guy Ostyn - 3626 Fernando Teixeira da Silva Filho - 3723 Fábio Liparizi - 3860 Adelar Rohden - 3865 Alexandre Waldmann Júnior - 3867 Cherubino de Santana Colares - 3868 Cláudio Alves Fonseca - 3869 Christian Carlo Camerini - 3871 Claudir Docks - 3872 Daniel Soares Ferreira - 3873 Duffio Lins - 3879 Jorge Pereira Caldas - 3890 Max Santos de Almeida - 3897 Sidney Sentko - 3913 Afonso Álvaro Fontes Mussolino - 3916 André Santos Calderaro - 3923 Carlos Fernando de Alencar Ribeiro - 3924 Celso João Dias da Silva - 3925 Cláudio Pereira Cordeiro - 3927 Danielle Almeida C. T. de Soares - 3928 Edilene Galdino dos Santos - 3929 Eduardo Toshio Fukunaga - 3931 Fábio Yoshio Kashino - 3932 Fernando Antônio Mangheira Maia - 3939 José Carlos Dinatale - 3940 José Feldman - 3944 Lourinaldo Estevam dos Santos - 3946 Luiz Rodrigues de Oliveira - 3948 Manuel Fidalgo Neto - 3951 Messias Pereira da Costa - 3952 Miguel Arcanjo Nogueira da Silva - 3953 Mônica Maria de Souza Gama - 3955 Paulo Antônio de Oliveira - 3961 Sérgio Luís Pereira - 3962 Severino Pereira Januário - 4167 Rubens Monteiro de Souza - 4211 Andersen Fonseca Braga - 4265 Sérgio de Jesus Pluschkat - 4273 Vítor Antônio de Oliveira Neto - 4322 Jânio Roberto dos Santos - 4344 Marcos Antônio Coimbra Uemura - 4460 Josimar Telles de Arruda - 4510 Eduardo Luiz Fassanaro de Oliveira - 4569 Jair de Souza Ferreira - 0444 Neusaltivo Rócio - 0990 Roberto Garcia da Silva - 2014 Pedro de Lima Neto - 2061 Luís Carlos Ávila de Carvalho Leite - 2115

Eduardo Blank Gonçalves - 2410 Jorge Gimenez Constant - 2601 Hildefôncio Lisboa Neto - 2774 Gessiner Farias - 3241 Marcos Antônio de Paolis - 3499 Alfredo José Fonseca - 3502 Carlos Alberto Heit Herber - 3716 Alfredo Pereira Mendes - 4090 Azamor Alan Espíndola Postiglione - 4091 Carlos José Quaresma Jeismann - 4094 Darvas Sargony - 4095 Deive Kleber Pedra - 4096 Eber Alves da Rocha - 4097 Êmerson Freire - 4101 Gilmar da Silva Medeiros - 4106 João Pavan - 4108 José Adilson de Lucena - 4111 Marcos Amo Thies - 4112 Marcos Damásio Gaspar Gomes - 4452 Gílson Ferreira de Mendonça - 4459 José Neurinei de Vasconcelos - 0370 Luiz Carlos de Brito Pereira - 0826 Carlos Saturnino Moreira Filho - 1567 Edmar Cavalcante Galindo - 1680 Hélio Vasconcelos da Silva - 1733 Oswaldo Monteiro - 1833 Édson Tafner - 1878 Per Anders Andersen - 2129 Lisandro Papaleo - 2381 Rosa Maria Herzog Takatsu - 2562 Rodrigo Oscar Leopoldo Koelher - 2776 Gilberto Reinstein - 2902 Paulo de Tarso Oliveira Rodvalho - 2933 Durval Martins do Rosário Filho - 3205 Adriano von Puhl Rodrigues - 3221 Robertson Ribeiro dos Santos - 3244 Ronaldo Monteiro Gutparakis - 3362 José Olívio Soares - 3535 Fernando César Ribeiro de Faria - 3541 José Carlos Pozza - 3542 José Paulo Lara - 3544 Juscelino Francisco da Silva - 3546 Luiz Gustavo C. Silveira - 3549 Marcos Lopes Brandão Parafzo - 3553 Paulo Roberto Acosta Dias - 3556 Ronaldo Lourenço Munhoz - 3557 Sérgio de Barros Pinto - 3560 Wallace Fernandes Machado - 3564 André Milhomen Franco - 3693 Marcus Bravo Alves - 3791 Walter Marano - 3880 Jorge Washington Teixeira Rabelo - 4122 Alberto Caetano Portugal - 4124 Alexandre Roberto Colacioppo - 4125 Amílcar Pereira da Silva Neto - 4130 Davidson Sepini Gonçalves - 4133 Édson José Cortiano - 4135 Elza de Polo - 4140 Itamar Strumielo Diniz - 4145 José Apregio Nepomuceno - 4146 José Henrique Cunha Pereira - 4149 Kátia Regina Maba - 4150 Larissa Pugliese de Siqueira - 4151 Leandro Pugliese de Siqueira - 4155 Marcus Vinícius Simões - 4157 Mário José Tosato - 4158 Milton Antônio Crispin - 4161 Patrício Dutra Monteiro - 4166 Roberto Baptista Dias da Silva - 4243 Manoel Mousinho Filho - 4257 Paulo Roberto Nery Martins - 4354 Paulo Araújo Nadeff - 4506 Douglas Gonçalves dos Santos - 4524 Marcos Antônio Cabral Bezerra.

---

### **ELEIÇÕES CEXEBEANAS**

---

A Comissão Eleitoral informa que em 30/01/89 foi registrada a chapa da atual diretoria, que concorrerá às próximas eleições, em julho.

Ela é composta pelos seguintes associados: Ubirajara de Oliveira Barroso (Presidente), Antônio Carlos Raposo (Vice-Presidente), Nelson Lopes da Silva (Secretário), Aulfsio Alves (Segundo-Secretário), Gileno Exalto de Araújo (Tesoureiro), Daniel Carr de Muzio (Segundo-Tesoureiro), João de Deus Carvalho (Diretor de Torneios Internos) e Torben Erik Carlsen (Diretor de Torneios Internacionais).

**José Rondon da Costa Vandri**  
**Comissão Eleitoral**

---

### **Regras dos Jogos – Nova Versão**

---

Após os trabalhos que culminaram com o Novo Regulamento de Jogos, estamos iniciando uma revisão do texto das Regras. Não se pretende promover alterações na estrutura do jogo do xadrez postal, visto que devemos manter o padrão internacional estabelecido pela ICCF, utilizado, praticamente, por todos os países, com sucesso. Todavia, temos consciência de que há melhorias a serem feitas em nosso texto, de modo a torná-lo mais claro e inteligível por todos. A DTI receberá de bom grado as sugestões dos associados.

## RESOLUÇÃO DA DIRETORIA - REGULAMENTAÇÃO DO CONTROLE DO TEMPO DE TRÂNSITO

- 1 - Tempo de Trânsito - TT - é o tempo decorrido desde a postagem de uma carta até a data que o parceiro acusa tê-la recebido. Tempo Médio de Trânsito - TMT - é a razão entre a soma dos TT de um determinado período, e o número de lances jogados nesse período.
- 2 - Caracteriza-se uma situação de Trânsito Insatisfatório - TI - quando o TMT do jogador A para o jogador B for maior que o dobro do TMT de B para A, ou vice-versa.
- 3 - O TMT será apurado pelo jogador interessado, considerando sempre a sequência dos últimos 07 lances efetuados de cada lado.
- 4 - Apurada uma situação de TI, o jogador poderá reclamar ao Diretor do Torneio. Esta reclamação deverá ser feita em até 07 dias da recepção do 7º lance da sequência considerada, e o adversário deverá ser informado sobre a mesma, junto com a transmissão do próximo lance. O reclamante deverá enviar ao Diretor uma cópia da planilha do jogo e o demonstrativo da sua apuração do TI, sob registro dos Correios.
- 5 - O Diretor do Torneio examinará cada caso em si, e buscará esclarecimentos junto ao jogador que alega o trânsito excessivo. De posse desses esclarecimentos, caberá ao Diretor determinar as ações necessárias e as eventuais penalidades para o caso. As ações podem incluir a solicitação que o jogador apresente documento da EBCT admitindo o trânsito apurado como normal ou possível, e o previsto no art.24 das Regras dos Jogos, entre outras.
- 6 - As penalidades irão desde a advertência oficial, numa primeira ocorrência, até a perda da partida ou eliminação do jogador do torneio, pelo art.26 das Regras. Poderá ainda o Diretor determinar o acréscimo dos dias que excedam o dobro do TMT no controle apurado, ao Tempo de Reflexão do jogador faltoso. Por fim, na reincidência, poderá também encaminhar o caso para exame da Comissão de Ética do Clube.
- 7 - Em seu exame o Diretor levará em consideração os contextos local e nacional, como calamidades públicas ou movimentos sociais.
- 8 - Feita uma reclamação ao Diretor, os lances dessa sequência não poderão fazer parte de um próximo controle de TMT.
- 9 - Esta Regulamentação tem caráter experimental, com validade mínima de 03 anos, para as partidas que se iniciem a partir de 01/07/89.

A Diretoria



# CAMPEONATO BRASILEIRO INDIVIDUAL

## VII CBI / FASE SEMIFINAL

Início: 01.08.88

Término: 01.02.90

Os dois primeiros colocados de cada grupo estarão automaticamente classificados para a Fase Final.

Diretor: João Neumann Neto

A/C Banco do Brasil S/A

89290 - São Bento do Sul - SC

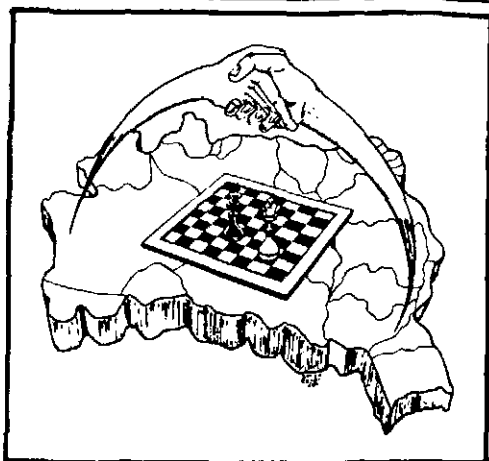

GRUPO 01 - Ruy 0 Joaquim - Hernano 1 Pedro - Teixeira 1 Joaquim - Joaquim 1 Pedro - Teixeira 1 Falleiros - Ruy 1 Falleiros - Falleiros 1 Joaquim.

GRUPO 02 - Cláudio Machado Vieira, abandona.

GRUPO 04 - Namyr 1 Futida - Clairton 0 Pinto - Henrique 0,5 Clairton - Henrique 0,5 Zélio - Zélio 1 Choma - Henrique 1 Futida.

GRUPO 05 - Joaquim 1 Eigenheer - Murilo 1 Edmundo - Eigenheer 0 Murilo - Mário Sérgio Souza Guimarães, abandona.

GRUPO 06 - Taya 0 Maia - Massa 0 Maia.

GRUPO 07 - Caiafa 0,5 Alvim - Caiafa 0,5 Douglas - Melo 0 Costa.

GRUPO 01 - Joaquim 0,5 Éboli - Hernano 0,5 Falleiros - Éboli 0 Kover.

GRUPO 02 - Hemar 1 Mame - Mame 0,5 Zélio - Iluska 0,5 Alexandre - Mame 1 Gilson - Mame 1 Alexandre - Cláudio 0 Iluska.

GRUPO 04 - Costa 1 Clairton - Clairton 0,5 Sanchez - Choma 1 Futida - Sanchez 0 Pinto - Zélio 1 Sanchez.

GRUPO 05 - Manuel Henrique Becker, abandona.

GRUPO 06 - Schuster 1 Iwakura - Maia 1 Bracco.

## VIII / CBI - FASE PRELIMINAR

Diretor: João Neumann Neto

A/C Banco do Brasil S/A

89290 - São Bento do Sul - SC

GRUPO 01 - Portella 1 Barros - Queiroz 0 Giffoni - Josino 1 Marques - Rubens 1 Queiroz - Barros 0,5 Giffoni.

GRUPO 02 - Godot 1 Barbosa - Renato 1 Godot - Renato 1 Gazola - Consolino 1 Godot.

GRUPO 03 - Roberto 1 Antônio - Roberto 0 Cláudio - Roberto 0 Consolino - Marcus 0 Josino - Gilson 0,5 Marcus - Gilson 0 Cláudio.

GRUPO 04 - Mazzarolo 0 Abdias - Sebastião 0 Jarbas - Manoel 0,5 Abdias - Jarbas 1 Abdias - Jaldemar 1 Marques.

GRUPO 05 - Mazzarolo 1 Feijó - Ivan 0 Mazzarolo - José Roberto Destefenni, eliminado.

GRUPO 06 - Nicolau 1 Feijó - Ivan 0,5 Andor - Andor 0,5 Veloso - Feijó 0,5 Veloso.

GRUPO 07 - Bruno 0 Romeu - Nicolau 0,5 Andor - Falleiros 0,5 Nelson - Eduarte 0,5 Bruno - Andor 0,5 Veloso - Falleiros 0 Nicolau - Jefferson Simão, eliminado.

GRUPO 08 - Quixadá 1 Romeu - Quixadá 1 Nelson - Torben 0 Quixadá - Paiva 0 Quixadá - Dalmo 0 Quixadá - Eduardo 0 Hirsch - Dalmo 0 Lee -

Jefferson Simão, eliminado.

GRUPO 09 - Gomes 0 Quixadá - Hirsch 0 Quixadá - Quixadá 1 Koatz - Quixadá 1 Wilson - Torben 0 Quixadá - Torben 0 Kelsen - Jefferson Simão, eliminado.

GRUPO 10 - Paulo 1 Gomes - Paulo 0 Koatz - Omélio 0,5 Amor - Amor 0,5 Gomes - Agenor 0 Pulsy - Agenor 0 Geraldo - Agenor 0 Amor - Agenor 0 Paulo - Torben 0,5 Amor.

GRUPO 11 - Amor 0,5 Gomes - Amor 0,5 Omélio - Omélio 0,5 Ávila - José 0 Aldimir - Aldimir 0,5 Amor - Aldimir 0,5 Ennio - Ivo Steinhoff, eliminado.

GRUPO 12 - Leal 0,5 Kamacho - Giebel 0 Cipolli.

GRUPO 13 - Futida 1 Ennio - Ennio 1 Takatsu - Ernesto 1 Prado - Ernesto 0 Futida - Cirello 1 Takatsu - Futida 1 Prado - Futida 0 Cirello - Prado 0,5 Ennio.

GRUPO 14 - Bracco 0,5 Lamarca - Ennio 1 Takatsu - Bracco 1 Ennio - Ronaldo 1 Lamarca - Lamarca 0 Ennio.

GRUPO 16 - Rikli 0,5 Vandri - Wilsson 1 Vandri - Fábio 1 Barbosa - Serafini 0 Tavares - Maurício 1

Fábio - Vandri 0,5 Serafini - Maurício 0 Oliveira - Tavares 1 Vandri.

GRUPO 17 - Costa 1 Gilson - Costa 0 Dal Moro - João Roberto Monteiro Arroyo e Normando Pereira Vital Júnior, eliminados.

GRUPO 18 - Cataldi 0,5 Borges - Jarbas 1 Cataldi.

GRUPO 19 - Lopes 0,5 Souza - Dácio 0 Berto - Souza 1 Guimarães - Vieira 0 Souza - Suzuki 0,5 Vieira.

GRUPO 20 - Tranjan 1 Darley - Vieira 0 Fattah - Darly 1 Cordeiro - Guimarães 0,5 Vieira - Cordeiro 1 Vieira - Tranjan 0,5 Fattah - Suzuki 0,5 Vieira - Fattah 0 Suzuki.

GRUPO 21 - Suzuki 1 Ubirajara - Suzuki 0,5 Carvalho - Suzuki 1 Jaime.

GRUPO 22 - Romeu 1 Weyrich - Romeu 1 Eli - Freitas 0,5 Romeu - Eli 0,5 Weyrich - Pereira 1 Massa - Massa 1 Taya - Francisco Xavier Cenjor, abandona.

GRUPO 23 - Romeu 1 Bonani - Romeu 1 Eli - Carvalho 0,5 Ramiro - Ramiro 0 Fernando - Bonani 0 Ramiro - Flávio 1 Weyrich.

GRUPO 01 - Queiroz 0 Marques - Giffoni 0,5 Marques - Barbosa 0 Rubens - Portella 1 Moura.

GRUPO 02 - Godot 0,5 Alvahydo - Gazola 0 Godot - Renato 1 Alvahydo - Pedro de Lima Neto, eliminado.

GRUPO 03 - Cléber 1 Roberto - Josino 1 Roberto.

GRUPO 04 - Abdias 1 Sebastião - Abdias 1 Eric - Sebastião 0 Manoel - Sebastião 0 Mazzarolo - Jaldemar 1 Sebastião.

GRUPO 05 - Mazzarolo 0 Eric - Jaldemar 0 Choma.

GRUPO 07 - Eduardo 1 Veloso - Eduarte 0 Nicolau - Eduarte 0 Falleiros - Falleiros 1 Romeu - Nicolau 1 Nelson - Nicolau 1 Romeu.

GRUPO 09 - Wilson 1 Gomes.

GRUPO 10 - Celson 0 Omélio - Torben 0,5 Celso - Amor 0,5 Paulo.

GRUPO 11 - Gerd 0 Ávila - Gerd 0,5 Amor - Ávila 1 José - Ennio 1 Gomes - Gerd 1 Gomes.

GRUPO 12 - Joaquim Fabiano Alves Júnior e Américo Pereira Guedes, abandonam - Raimundo Manoel das Mercês Fernandes, eliminado.

GRUPO 13 - Bernardino 1 Ernesto - Ferreira 0,5 Sanchez - Ennio 1 Ernesto - Sanchez 1 Takatsu -

Sanchez 1 Ernesto - Prado 0,5 Sanchez - Futida 0,5 Sanchez - Américo Pereira Guedes, abandona - Sérgio Bittencourt Martins, eliminado.

GRUPO 14 - Bernardino 0 Bracco - Lamarca 0,5 Karoly - Takatsu 0 André.

GRUPO 16 - Tavares 1 Oliveira - Sopko 0 Tavares - Fábio 0,5 Tavares - Fábio 1 Vandri - Rikli 0 Tavares - Barbosa 0,5 Serafini - Maurício 0,5 Serafini - Maurício 1 Rikli - Vandri 0 Oliveira - Vandri 0,5 Barbosa - Vandri 0 Maurício.

GRUPO 17 - Oliveira 1 Rikli - Rikli 0 Dal Moro - Vianna 0,5 Rikli - Costa 0 Dal Moro - Gilson 0 Valdir.

GRUPO 18 - Cataldi 0 Arssony - Arssony Salum de Aquino, abandona.

GRUPO 19 - Vieira 0 Berto - Jacques 1 Dácio - Suzuki 0 Manoel - Suzuki 0 Dácio - Suzuki 0 Jacques - Lopes 0 Guimarães - Jacques 0,5 Vieira.

GRUPO 20 - Guimarães 0 Suzuki - Darley 1 Guimarães - Cordeiro 0 Tranjan - Vieira 0 Faria - Suzuki 0,5 Faria - Tranjan 0 Suzuki - Nilson Santos, abandona e Fred Golin foi eliminado.

GRUPO 22 - Romeu 1 Carvalho - Pereira 1 Weyrich - Weyrich 0,5 Cenjor - Romeu 1 Pereira.

GRUPO 23 - Freitas 1 Ramiro - Weyrich 1 Ramiro.

# TAÇA BRASIL

## V TAÇA BRASIL - FASE FINAL

Início: 01.09.86

Término: em aberto

O Campeão e o Vice terão o direito de participar da próxima Final do CBI. Os demais finalistas têm assegurada a sua participação na Semifinal do CBI.

Diretor: Adilson Martins Coelho  
Rua José Tessarollo Santos, 32  
28625 - Nova Friburgo - RJ

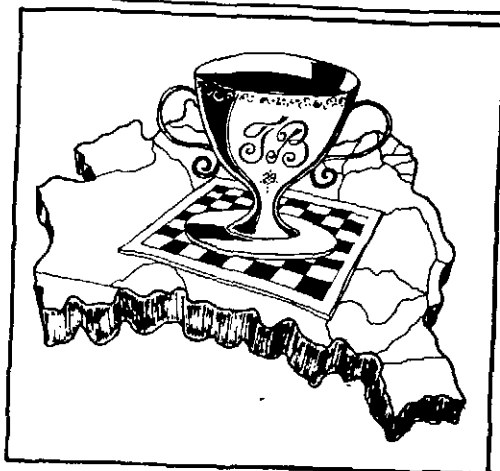

Santiago 1 Guimarães - Fernando 0,5 Guimarães - Iluska 0 Guimarães - Guimarães 1 Frederico - Guimarães 0 Hemar - Gladstone 0,5 Guimarães.

Adriano 0 Asfora - Adriano 0 Santiago - Adriano 1 Fernando - Adriano 0 Alvarenga - Adriano 0 Guimarães - Adriano 0 Gladstone - Frederico 1 Fernando - Frederico 1 Adriano - Hemar 1 Adriano - Iluska 1 Adriano - Sormani 0,5 Fernando - Sormani 1 Adriano.

**ATENÇÃO:** Para a VI e VII/TB seguem valendo as seguintes alterações das Regras dos Jogos:

a) O limite do Tempo de Reflexão é de 30 dias para cada 10 lances.

b) Um único excesso de tempo acarretará a perda da partida.

## VI TAÇA BRASIL - FASE SEMIFINAL

Diretor: Dogeival Ferreira Holanda  
Caixa Postal 307  
79600 - Três Lagoas - MS

Início: 01.04.88

Término: 01.10.89

Classificam-se os dois primeiros colocados para a final.

GRUPO 01 - Cenjor 1 Suzuki - Choma 0,5 Gazola - Bibas 0,5 Moreira - Barbosa 0 Choma - Barbosa 0 Hely.

GRUPO 02 - Bechara 0 Moreira.

GRUPO 03 - Petraglia 0,5 Florêncio - Martins 0 Oliveira Jr. - Florêncio 0,5 Cenjor - Florêncio 0,5 Hemar - Lee 1 Lessa - Cenjor 0 Lee - Américo Pereira Guedes, abandona.

GRUPO 04 - Becker 0 Lafayette - Nunes 1 Amaral - Bechara 0 Carvalho - Amaral 0,5 Carvalho - Carvalho 1 Franzon.

GRUPO 05 - Becker 1 Lessa - Pires 1 Márcio - Dalmo 0 Márcio - Machado 1 Schiavon - Ruy 1 Pas-

cheto - Ruy 1 Giebel - Machado 1 Giebel.

GRUPO 06 - Américo Pereira Guedes, abandona - Dutra Neto 0,5 Rocha - Galvão 1 Lira.

GRUPO 07 - Figueiredo 0 Machado - Machado 1 Jair - Caiafa 0 Scaglia - Jair 0 Karoly - Amorim 0,5 Machado - Machado 0,5 Amor.

GRUPO 08 - Américo Pereira Guedes, abandona - Hideo Kikuchi, abandona - Pantoja 0,5 Cordani - Simões 1 Torben - Torben 0 Kenji - Fábio 1 Tonolli - Cordani 0,5 Fábio - Fábio 1 Torben - Pedro Luiz 1 Torben - Pedro Luiz 0 Kenji.

GRUPO 09 - Ricupero 1 Tadeu - Ricupero 0,5 Dácio - Ricupero 0 Terra.

GRUPO 01 - Bibas 0 Sávio - Suzuki 0 Sorman  
- Gazola 0,5 Bibas - Sorman 0,5 Moreira - Hely 0,5  
Gazola.

GRUPO 02 - Bechara 0 Irajá.

GRUPO 03 - Marcos Antônio dos Santos elimi-  
nado (Arts. 23 e 26 - R.J. e 22 "d" Estatutos).  
Martins 1 Lessa - Gil 0,5 Lessa - Gil 0,5 Lee - Lessa 0  
Oliveira Jr - Zélio 0 Lee - Lee 1 Hemar - Lee 1 Martins  
- Oliveira Jr 0 Petraglia - Oliveira Jr 0 Florêncio.

GRUPO 04 - José Eduardo Bottino de Moraes  
abandona - Pavan 0,5 Becker - Braga 1 Nunes - Nu-  
nes 1 Carvalho - Franzon 0 Tavares - Braga 0 Tava-  
res - Nunes 0 Brião - Carvalho 1 Becker - Becker 1  
Nunes - Brião 1 Franzon.

GRUPO 05 - Giebel 0,5 Schiavon - Marcio 0,5  
Machado - Machado 1 Becker - Dalmo 0,5 Machado -  
Lessa 0 Schiavon - Schiavon 0,5 Dalmo - Paschetto 0  
Becker - Mundstock 0,5 Lessa - Lessa 1 Giebel.

GRUPO 06 - Consolino 1 Jair - Dutra Neto 0,5  
Jair - Dutra Neto 0 Consolino - Galvão 1 Dutra Neto -

Vieira 1 Névio - Névio 1 Dicolla - Rocha 0,5 Névio  
- Névio 0,5 Velloso - Dutra Neto 0,5 Dicolla - Dicolla 0  
Galvão.

GRUPO 07 - Narciso 0,5 Amor - Amor 0,5  
Caiafa - Amor 0,5 Omélio - Haroldo 0,5 Amor - Karoly  
0 Amorim - Haroldo 0,5 Scaglia - Haroldo 0,5 Omélio  
- Frederico 1 Caiafa - Karoly 1 Figueiredo - Omélio 1  
Figueiredo - Figueiredo 0 Frederico - Omélio 1 Ma-  
chado - Figueiredo 1 Haroldo - Haroldo 0,5 Caiafa -  
Haroldo 1 Karoly - Machado 0,5 Kenji - Amor 0,5  
Amorim - Amor 0,5 Karoly - Omélio 0,5 Caiafa - Ka-  
roly 0,5 Scaglia - Kenji 0 Karoly - Amor 1 Figueiredo.

GRUPO 08 - Cordani 1 Torben - Cordani 1  
Jeferson - Tonolli 0 Pedro Luis - Simões 1 Jeferson.

GRUPO 09 - Kelsen 1 Terra - W. Pereira 0  
Breitenbach - Sérgio 1 Breitenbach - Breitenbach 0  
Dacio - W. Pereira 0,5 Falleiros - Sérgio 1 Kelsen -  
Kelsen 0,5 Falleiros - Terra 0 Breitenbach - Terra  
0 Sérgio - Terra 1 W. Pereira - Rocha 0 Breitenbach.

## VII – TAÇA BRASIL – PRELIMINAR

### GRUPO A

**Início: 15.09.87**

**Término: 15.03.89**

**Os 23 primeiros colocados de cada grupo estarão  
automaticamente classificados para a fase Semifi-  
nal.**

*Diretor: João Francisco Scaglia*

*Rua General Bagueria, 143*

*02021 – São Paulo - SP*

Schiavon 0 Eboli - Fabiano 0,5 Brasil - Castro 1 Souza - Copetti 0 Mundstock - Copetti 0,5 Eboli - Copetti  
0 Sanches - Hoderbaum 1 Werton - Mundstock 1 Araújo - Carmelossi 0 Souza - Souza 0 Paixão - Souza 0 Celso  
- Silva 0 Rubens - Eboli 1 Takatsu - Eboli 1 Silveira - Takatsu 0 Baptista - Celso 0,5 Silveira - Silveira 1 Brasil -  
Silveira 1 Salgado - Sanches 0 Pereira - Sanches 0 Freitas - Felipe 0 Suzuki - Werton 0 Pereira - Werton 0 Dar-  
ley - Melo 0,5 Cortez - Darley 0 Heitor - Darley 0 João - Heitor 1 Agostinho - Heitor 1 Cortez - Salgado 0 Ste-  
phenson - Pessoa 0 Stephenson - Feitosa 0 Getúlio - Feitosa 1 Bernardo - Getúlio 1 Fier - Getúlio 0 Flávio -  
Getúlio 1 Queiroz - Getúlio 1 Freitas - Nogueira 0 Oliveira - Oliveira 1 Glaucio - Stone 0 Freitas - Isoppo 0 Elo-  
mar - Scherer 0 Freitas - Freitas 1 Elomar - Glaucio 1 Victório - Simão 0 Elomar - Elomar 1 Wellington - Elomar  
0,5 Ayrton - Fidélis 0 Augusto - Augusto 1 Martins - Mauro 1 Bonani - Berto 1 Proffcio - Berto 0 Chrestani - Proff-  
cio 0 Carvalho - Castro 1 Faria - Bonani 0,5 Chrestani - Esteves 0,5 Mazzarolo - Esteves 1 Garcia - Barros 1 Fa-  
ria - Barros 1 Ferreira - Edes 0,5 Einhorn - Suardi 0 Jeferson - Sversut 0,5 Barros - Barros 0 Gomes - Jeferson 1  
Ferreira - Jeferson 1 Raymundo - Einhorn 0,5 Bianchi - Steinhoff 1 Carbonera - Carbonera 0 Gomes - Carbone-  
ra 0,5 Letfzio - Wehby 0 Mundstock - Wehby 0 Pénna - Soares 0 Marius - Valmor 1 Gomes - Marius 1 Eisei - Sil-  
veira 1 Raymundo - Raymundo 0,5 Castro - Letfzio 1 M. Antônio - Letfzio 0,5 Silveira - Marius 0,5 Raymundo.

RESULTADOS: Schiavon 0 Lira - Lira 1 Eisei - Alves 0,5 Rocha - Alves 1 Mello - Pires 0 Rocha - Pires 1  
Cyro - Rocha 1 Copetti - Rocha 1 Batista - Teixeira 1 Mello - Edgar 1 Pereira - Assis 1 Zélio - Celso 0 Zélio -  
Celso 0 Pereira - Celso 1 Vigna - Zélio 0,5 Abramides - Leite 0 Suzuki - Leite 0 Cortez - Rikli 0 Sanches - Dalmo  
0 Cyro - Cyro 0 Pessoa - Sanches 0 Moreira - Melo 1 Baptista - Moreira 1 Baptista - Moreira 1 Nogueira - Baptis-  
ta 0 Narciso - Baptista 1 Oliveira - Narciso 1 Halter - Cortez 0 Hobaier - Pessoa 0,5 Martins - Pessoa 1 Villela -  
Feitosa 1 Damasceno - Damasceno 1 Domingues - Colin 1 Scherer - Nogueira 0,5 Holanda - Nogueira 1 Hugo -  
Oliveira 0 Florêncio - Oliveira 1 Tonela - Oliveira 1 Stone - Domingues 0 Holanda - Domingues 0 Hirsch - Flávio  
0 Holanda - Flávio 1 Alves - Flávio 0,5 Elomar - Tonela 0 Oseas - Oseas 0 Muniz - Oseas 1 Newton - Mobaier

0,5 Jayme - Stone 0 Alves - Jayme 1 Wingert - Soultiro 1 Augusto - Belliboni 1 Wingert - Belliboni 1 Mauro - Belliboni 0,5 Renato - Newton 0 Fidellis - Augusto 0 Neves - Martins 0 Garrido - Rafael 0 Carvalho - Francisco 0 Mazzarolo - Renato 0 Teixeira - Renato 1 Benedito (Art. 21) - Josino 1 Del Vecchio - Josino 1 Sopko - Teixeira 1 Bonani - Bonani 0 Carvalho - Bonani 0 Sversat - Faria 1 Pereira - Faria 1 Semer - Chrestani 1 Fabre - Heine 1 Einhorn - Quaresma 0 Erichsen - Suardi 0 Jelson (Art. 21) - Suardi 0,5 Sopko - Sopko 1 Quaresma - Quaresma 0 Soares - Claudinei 0 Penha - Édson 1 Wehby - Édson 0 Pony - Tadel 1 Cidade - Ribeiro 0 Laudemir - Cidade 0 Duarte - Godot 0 Duarte - Godot 1 Raymundo - Duarte 0,5 Rocha - Duarte 1 Laudemir - Duarte 1 Walmar - Soares 0 Penna - Penna 0,5 Castro - Penna 1 Marius - Penna 0 Piccoli - Marius 0 Rocha - Gomes 0 Silveira - Tony 1 Celso.

ELIMINADOS: (094) Alexandre V. Moraes - (178) Deon Semer - (126) Phillipe R. Giacobini - (128) R. R. Câmara de Melo - (137) Ângelo Sidney M. Silva.

**Diretor: Luiz Antônio Bógio de Melo**

**Rua Sizenando A. Cruzeiro, 89 - Ipê**

**36035 - Juiz de Fora - MG**

## GRUPO B

C. Silveira 0,5 H. Martins - R. Franzon 1 Penna - R. Franzon 1 Igor - Michalski 0 E. Fonseca - E. Fonseca 0 S. Santana - S. Santana 0 Pernambuco - S. Santana 0 M. Natal - Einhorn 1 M. Natal - Einhorn 0,5 Mazzarolo - M. Natal 0 Mascote - M. Natal 1 J. S. Filho - Mascote 1 E. Peixoto - J. Ferreira 0,5 Josino - Josino 0,5 Péricles - Josino 1 M. Burigo - R. Castro 0,5 Profício - Profício 1 Graeff - Razera 0,5 Péricles - P. Gehm 0 Jair Freitas - Wanderbergh 1 D. Leão - Péricles 1 M. Barbosa - Capatti 1 M. Burigo - L. Estellita 0,5 Ranulfo - L. Estellita 0,5 J. Oliveira - L. Estellita 0 Scherer - J. Oliveira 0 Schiavon - Glauco 0,5 M. Burigo - Glauco 0,5 Scherer - Glauco 0,5 D. Leão - Jair Freitas 1 Scherer - Jair Freitas 1 Leika - Jair Freitas 1 Marczykoski - Scherer 0,5 Coltro - Scherer 1 Schiavon - Scherer 1 Pagano - Letfzio 0,5 Schiavon - Alaor 0,5 J. Veloso - J. Veloso 0 Umemura - J. Amaral 0 Emanuel - Marczykoski 1 Rikli - Bil 0 Emanuel - Ruiz 0 Rikli - Rikli 1 J. Baptista - L. Santana 1 Umemura - L. Santana 1 J. Baptista - Umemura 0,5 L. Pereira - Otto 0 J. Baptista - Otto 0 Serafini - J. Baptista 1 R. Keber - J. Baptista 1 Keizi - L. Pereira 0 J. Anjos - L. Pereira 0 Brião - E. Burigo 0 Felipe - R. Keber 0 Krezinski - R. Keber 0 Zélio - J. Melo 0,5 Adalton - J. Melo 0 Fratini - Adalton 0,5 Bibas - Serafini 1 Keizi - Serafini 1 Giebel - Serafini 0,5 Frisina - Serafini 1 E. Ribeiro - Bibas 0 Ramiro - Felipe 1 Krezinski - Felipe 1 N. Conceição - Felipe 0,5 A. Pessoa - Krezinski 1 J. Leite - N. Conceição 0 Ramiro - Frisina 1 Serafim - Serafim 0,5 A. Almada - Serafim 0 Quixadá - Serafim 1 J. Holderbaum - A. Almada 0 Fratini - Zélio 0,5 C. Silveira - Zélio 0 Jazantti - Fratini 1 Alessandro - Quixadá 1 E. Ribeiro - E. Ribeiro 0 Pádua - Alessandro 0 C. Silveira - Pádua 0,5 Takatsu - Neumann 0,5 R. Franzon - Neumann 0,5 J. Holderbaum - Rolim 1 E. Fonseca. ABANDONOS: Ronaldo Keber e Eduardo Cavalcanti Ribeiro.

RESULTADOS: J. J. Gomes 0,5 Pernambuco - I. Marques 1 Michalski - Penna 1 G. Bastos - Penna 1 Chamon - Quirino 1 E. Fonseca - Pernambuco 1 J. Santos - J. B. Silva 1 J. Santos - Backes 1 Simão - Esteves 1 J. Santos - Alcio 1 J. Santos - Alcio 1 Graeff - Alcio 1 M. Barbosa - J. Santos 0 R. Castro - J. Santos 0 Wanderbergh - J. Santos 0 Glauco - R. Castro 0 Scherer - Profício 1 Simão - S. Levy 1 Wanderbergh - S. Levy 1 Letfzio - P. Gehm 0 F. Pinheiro - Péricles 1 Simão - Simão 0 L. Estellita - Simão 0 J. Marques - Simão 0 Jair Freitas - Simão 0 I. Nascimento - Simão 0 A. Nogueira - J. Marques 0 J. Oliveira - J. Oliveira 0 Pioli - J. Oliveira 0 Hube - M. Burigo 0,5 Pioli - Jair Freitas 0 Letfzio - Coltro 0 Hube - Letfzio 1 O. Câmara - Alaor 0 Hube Alaor 1 Pamplona - Pagano 0 Hube - Hube 0,5 Marczykoski - D. Leão 0 J. Veloso - D. Leão 1 C. Abreu - C. Abreu 0 Heitor - L. Santana 0 Adalton - Emanuel 1 E. Burigo - Emanuel 1 Keizi - Heitor 1 Krezinski - Heitor 0 Frisina - Donizetti 1 Otto - Donizetti 1 Serafim - E. Burigo 0 Adalton - Keizi 0 Serafim - Felipe 1 Suzuki - Sewaybrick 0,5 W. Rocha - J. Leite 0,5 C. Silva - Frisina 0 Neumann - Brião 1 C. Silva - Brião 0 Ramiro - Fratini 0 J. J. Gomes - E. Ribeiro 0 I. Marques - E. Ribeiro 1 Neumann - Alessandro 0 Neumann - Jacques 0 J. J. Gomes - Jacques 0 Michalski - Jacques 0 Takatsu.

ABANDONOS: João Francisco dos Santos - Jefferson Simão - Jacques J. Leibovici.

**DISTRAÇÃO DE 1ª QUALIDADE, NOVAS AMIZADES - CADA PARCEIRO UM AMIGO. MUITO XADREZ!!! - SEM PRECISAR SAIR DE CASA. ISSO É XADREZ POSTAL! ISSO É O CXEBIII.**

*Diretor: Cássio Roberto Sopko*  
*Rua Otávio Nêbias, 200 - Aptº 41*  
*04002 - São Paulo - SP*

## GRUPO C

RESULTADOS: A. Sanchez 0 Cerqueira - Ivan 0,5 Gérson - Fragoso 0 Mascote - Mascote 1 Domêles - Sidney 1 Marques - Marques 1 Alêssio - Werner 0 Aranega - C. da Silva 1 Alêssio - Hely 0,5 Marcus - Estêvão 1 Marcus - Assis 0 Bil - Marczykoski 0 Bil - Feijó 0 Lauro M. - Scaglia 1 A. Álvaro (Art. 21) - Assis 0 Pedro Luiz - De Faveri 0,5 Giebel - Santiago 1 Izalino - Rikli 1 Victor Pereira - S. Santana 0,5 Alcindo - Willy 1 De Oliveira - Alegretti 0 S. Santana (Art. 21) - Athos 1 Alegretti (Art. 21) Amauri 1 João de Deus - J. Wilson 0 Amauri - A. Sanchez 1 Padovan - P. Costa 1 Mussi - Victor Pereira 0 Aranega - L. Pereira 0 Saulo - Saulo 0 Vieira Filho - Alair 1 Ivan - Von Eunon 1 Antônio Fernando - Hube 1 Von Eunon - Ranulfo 1 Bordallo - Saulo 0,5 Giebel - A. Alves 0 Coelho - Hely 0 Assis - Omêlio 1 A. Álvaro - F. Verde 0 Ira - Alegretti 0 Ira - Cerqueira 1 Konrad - Athos 0 Pirro - C. Reis 1 J. Roberto - Alegretti 0 Gérson (Art. 21) - Sidney 1 Amílcar - Santana Jr. 1 Rui - Toro 1 Santana Jr. - Santana Jr. 0,5 Zeraib - Meyr 0 C. da Silva - Mendes 0 C. da Silva - Lauro M. 1 Bodaneze - Emir 1 Padovan - Jair 1 Konrad - Konrad 1 Feijó - E. Oliveira 0 Punhague - Michalski 0 E. Oliveira - Nélson 0 Anjos - Chegancas 1 Domêles - Chegancas 1 Natal - Natal 1 Dutra - Ivan 0 Antêmio Lo - Nélson 0,5 Rain - Vieira Filho 0,5 - Dillenburg - Neris 0,5 João Victor - Toro 0,5 João Batista - Coelho 0 Assis - Adilson 0 Rain - Padovan 0 Cordani - Vori Borowski 0 Cordani.

ELIMINADOS: Walcir de Paula Barbosa - CLASSIFICAÇÃO: 1º G. Sanchez (10) com 10,0 pontos; 2º P. Costa (10), Aranega (10), A. Pádua (10) com 9,5; 3º Lauro (10), Vassalo (10), Gil (10), Alcio (10), S. Santana (10), Chegancas (10), Scaglia (10), Estêvão (10), Coelho (10), Cordani (10), Rikli (10), com 9,0; 16º Gil (9), Lauro M. (9), C. Reis (9) com 9,0; 19º Ira (10), Pedro Luiz (10) com 8,5.

Lauro M. 1 Marczykoski - L. Pereira 0 Sidney - Antônio Pereira 0 Sidney - Simão 0 A. Alves - Massa 0,5 Konrad - Massa 1 Santiago - A. Sanchez 0 Massa - Coutinho 0 Dillenburg - Rain 1 Punhague - Dieckmann 1 F. Lopes - Dieckmann 0,5 Marques - Álvaro 1 Jair - Von Borowski 0,5 Jair - Chedid 0,5 Santiago - Ranulfo 0,5 Von Borowski - Amauri 1 Emir - Dieckmann 0,5 Vieira Fº - Amauri 0,5 Adilson - Omêlio 1 Feijó - Antêmio Lo 0,5 Brito - Clarimundo 0,5 Tortoza - De Faveri 0,5 Anjos - Adilson 0,5 Marcus - Feijó 0,5 Inojossa - Willy 0 José Roberto - Marcus 0,5 Omêlio - Alcindo 0 Santana Jr. - Natal 1 Emir - João Batista 0 João Victor - José Roberto 1 Werner - José Roberto 1 Victor Pereira - José Roberto 1 Durço - Hely 0,5 Massa - Victor Pereira 1 Serafini - Chedid 1 Serafini - Clarimundo 0 Rubens. ELIMINADOS: Walcir de Paula Barbosa, Marcelino de Faveri.

*Diretor: Alcindo Luz Bastos Silva Filho*  
*Av. Independência 190 - aptº, 1002*  
*90210 - Porto Alegre - RS*

## GRUPO D

S. Lopes 1 J. Vieira - S. Lopes 0,5 P. Gustavo - Rosseto 0 S. Lopes - Proficio 0 S. Lopes - Antônio Mário 0 S. Lopes 0 S. Lopes 1 Godói - Dutra Fº 0 S. Lopes - Oyama 0 Etremoff - Etremoff 0,5 Jensen - Etremoff 0,5 Aranega - F. Cardoso 1 Kurita - F. Cardoso 0 Dutra Fº - Dutra Fº 1 Batistelli - Segalla 1 Dutra Fº - Segalla 1 S. Santos - Segalla 0,5 Anjos - Fróes 0 Coelho - De Marque 0 Antêmio - Cavalheiro 1 Leite - Cavalheiro 1 Norivaldo - Guilhem 1 Cavalheiro - Jensen 1 Cavalheiro - Jensen 0,5 Francimar - Serschon 0,5 Jensen - Jensen 1 Américo - Américo 0,5 Miranda - Cláudio 0 Fróes - Coelho 0,5 Francimar - Verenhitch 1 Bodaneze - Pascheto 1 Verenhitch - Kurita 0 Pascheto - De Marque 1 Natal - Cavalcanti 0 J. Vieira - J. Vieira 1 A. Silva - J. Vieira 0 Von Eunon - J. Vieira 0 Müller - Batistelli 0 J. Vieira - Rodrigues Neto 0 E. Costa - Aranega 1 E. Costa - E. Costa 1 Konrad - Victor 0 Gustavo - Gustavo 1 Kurita - Gustavo 1 Rodrigues Neto - Rodrigues Neto 0 Guilhem - Guilhem 1 Feitosa - Gustavo 1 Serschon - Wanderley 0 Leite - Assis 0,5 Loschiavo - Domêles 0 Leiter - Rodrigues Neto 0,5 Anjos - Rodrigues Neto 0 Nicolau - Soares Fº 1 Burigo - Soares Fº 1 Giannini - Konrad 0 Bonani - Konrad 0 Miranda - Miranda 1 Fernandes Fº - Andrade 1 Miranda - Miranda 0,5 J. Ferreira - Pascheto 0 Van Eunon - Kikuchi 1 Hancosi - Bonani 0 Borowski - Borowski 0 Fracalossi - Borowski 1 Chedid - Burigo 0 Borowski - J. Andrade 1 Osvaldo - Padovan 0 Petri - Valmari 0,5 F. Soares - Synval 0 Jefferson - Granjo 0 Cirineu - Cirineu 0,5 Batista - Dopke 0 Cirineu - Guerche 0 Cirineu - Cirineu 1 Carlsen - Cirineu 0,5 M. Alves - Mesquita Jr. 1 Cirineu - Cirineu 0,5 Synval - Luciano 1 Ricupero - Piazza 0 Pecegueiro - Toro 1 Santiago - Toro 1 Antunes - Alair 0,5

M. Alves - Petri 0 Jefferson - Jefferson 0,5 Madeira - Madeira 0,5 Donizetti - Sanchez 0,5 F. Soares - F. Soares 1 Kroeff - F. Soares 0 Passanaro - P. Soares 0,5 Almor - Donizetti 1 Morau - Morau 0 Victor - Aulísio 1 Morau - Albergaria 0 Piro - Antônio Mário 1 Victor - Canoa 0 Victor - Oscar Sell, eliminado (Art. 23) - Paulo César Maross, eliminado (Art. 23) - João Fernandes Filho, eliminado (Art. 23) - Ademir Padovan, eliminado (Art. 23) - Chead Abdalla Júnior, eliminado (Art. 23) - Eduardo Cavalcanti Ribeiro, abandona o torneio - Nélcio José Lentini de Almeida, eliminado (Art. 23) - Carbonaro 1 Leite - Soares Fº 1 Muniz - Suardi 0 Jefferson - Van Eunen 0 Coelho - Wonsowski 1 Padovan - Sratbotnjak 0 Matos Pinto - Carlsen 0 Lages - Petri 0,5 Carlsen.

I. Marques 1 Cavalcanti - Piro 0,5 Filippi - Filippi 1 Cavalcanti - Silva Lopes 0 Filippi - E. Costa 1 Américo - Jensen 1 Américo - Anjos 0 Américo - Américo 0 Van Eunen - Américo 1 Frões - Américo 0 Vinícius - Américo 0 Hancossi - Américo 0 Miranda - Cavalheiro 0 L. Nascimento - Jensen 0,5 Francimar - Pádua 1 Sratbotnjak - Nicolau 0,5 Cavalheiro - Konrad 0 Muniz - Murilo 1 Kikuchi - Coelho 1 Murilo - Leite 0 Murilo - Pascheto 0 Van Eunen - Consolino 1 Guerche - Consolino 1 Konrad - Guerche 0 Gianini - Konrad 0 F. Costa - Konrad 0 F. Costa - Marau 0 Pádua - Pádua 1 Rikii - Pádua 1 Segalla - Becker 0 J. Ferrera - Becker 0 Valmari - Florenzano 1 Becker - Gianini 1 Torben - Cirineu 1 Torben - Torben 0 Gino - Albergaria 1 Rossete - M. Santos 1 Albergaria - S. Santana 0 Albergaria - Silva Lopes 0 Godol - Andrade 1 Miranda - Passanaro 0 Assis - Passanaro 1 Natal - F. Soares 0 Passanaro - Gino 1 Franco - M. Alves 0,5 Gino - Arruda Filho 0 Gino - Gino 0,5 Piro - Nilton Cruz e Silva, eliminado (Art. 23).

*Diretor: Sérgio Schiavon Massa*

*Rua Constantino de Souza, 392 - Aptº 22*

*04605 - São Paulo - SP*

## GRUPO E

RESULTADOS: A. Mário 1 Vitor Hugo - Castro 0,5 Segalla - Silva 1 Copetti Silva 1 Proficio - Silva 1 Vassques - Silva 1 Joaquim - Ingênio 0 Silva - Madeira 1 Holderbaum - Proficio 0 Mudstock - Carbonera 1 Proficio - Bessil 1 Pigliasco - Kuroiwa 1 Segalla - Coelho 0 Guaraciaba - Pereira 1 Thomazelli - Thomazelli 1 Carbonaro - Bernardelli 0 Kellerman - Carbonaro 0 Consolino - Aranega 1 Consolino - Consolino 1 Guedes - Oliveira 0,5 Albergaria - Magalhães 0 Kaupert - Kikuchi 0,5 Kaupert - Flávio 1 Stone - Andrade 1 Tonella - Stone 0 Vieira - Stone 0 Albergaria - Alves 0 Domeniconi - Alves 0 Pilz - Ferreira 0,5 Vieira - Vieira 1 Domeniconi - Fernandes 0 Noronha - Garcia 0,5 Barbosa - Noronha 0,5 Maronese - Manera 0 Torben - Gomes 0 Melo - Moreira 0,5 Penna - Penna 1 Oliveira. ELIMINADOS: (Art. 23) - Hugo A. de Magalhães, José Luiz M. Lima. ABANDONO: Fabiano K. de Menezes, Haroldo Castello Branco Jr.

## INFORME DA TESOURARIA

*Tesouraria: Gileno Exalto de Araújo (Caixa Postal 317 - Salvador (BA) - 40001)*

### VALOR DA ANUIDADE = 120 TARIFAS POSTAIS SIMPLES

*Desejando saber em qual mês vencerá sua anuidade e/ou parcelá-la e/ou obter alguma informação mais específica, escreva-nos indicando o número de sua matrícula no Clube, transcrevendo (legivelmente) seu atual endereço para correspondência.*

*Observação: solicitamos a gentileza de NÃO nos remeter ordem de pagamento, mas sim cheque nominal (ao CXEB) ou vale postal (destinados à Agência Central de Salvador - BA).*

*Solicitamos a todos que colaborem em nossa redução de custos e despesas, efetuando o pagamento da anuidade vencida tão logo recebam o aviso de vencimento. Temos enviado reiterações de aviso do vencimento o que, além de trabalho extra, proporciona despesas ao CXEB. Contamos com a cooperação de todos.*

## I TBE – PRELIMINAR

*Diretor: Maurício S. F. Moreira*  
*Rua Lutfalla Salim Achoa, 153*  
*04017 – São Paulo – SP*

GRUPO 02 - 1º TAB. - Abandono: Napoleão Veiga Avelar (Eq. Jupixa Clube). Ponto para todos.

GRUPO 02 - 2º TAB. - Abandono: Francisco Yamasake (Eq. Jupixa Clube). Ponto para todos.

GRUPO 02 - 3º TAB. - Abandono: Luiz Fernando da Silva (Eq. Jupixa Clube). Ponto para todos.

GRUPO 04 - 1º TAB. - Eliminado (Art. 23): André Luiz Villares Monteiro (Eq. Henrique Mecking). Ponto para todos.

GRUPO 04 - 3º TAB. - Eliminado (Art. 23): Fábio Villares Monteiro (Eq. Henrique Mecking). Ponto para todos.

GRUPO 05 - 1º TAB. - Eliminado (Art. 23): Wellington Carlos Rocha (Eq. AAB B Montes Claros). Ponto para todos.

GRUPO 05 - 2º TAB. - Eliminado (Art. 23): Washington Luís Rocha (Eq. AAB B Montes Claros). Ponto para todos.

GRUPO 05 - 3º TAB. - Eliminado (Art. 23): Geraldo Brandão (Eq. AAB B Montes Claros). Ponto para todos.

GRUPO 07 - 3º TAB. - Eliminados (Art. 23): Carlos Estellita Júnior (Eq. BIRD) e Wilson David dos Santos (Eq. Dentadura). Pontos para todos.

GRUPO 08 - 2º TAB. - Abandono: Paulo Goe-the Barros Pereira (Eq. IX de Outubro). Ponto para todos.

GRUPO 08 - 3º TAB. - Abandono: Maria Helena Serpa Castor (Eq. Chamorro). Ponto para todos.

GRUPO 09 - 3º TAB. - Abandono: Marco Túlio B. Vasconcelos (Eq. AAB B Gov. Valadares). Ponto para todos.

GRUPO 11 - 2º TAB. - Eliminado (Art. 23): Marco Antônio Fermino Leite (Eq. Força Jovem Escolar). Ponto para todos.

GRUPO 13 - 1º TAB. - Oliveira Júnior (Eq. Alex III) 0,5 Paulo César (Eq. Presidente Prudente) - Paulo César (Eq. Presidente Prudente) 1 Mostafá (Eq. Capital).

GRUPO 13 - 3º TAB. - Eliminado (Art. 23): André Luís Rocha Pontes (Eq. Atuxa). Ponto para todos.

## SUBSTITUIÇÕES OCORRIDAS:

GRUPO 01 - 1º TAB. - Eq. The Kapivarov's: Valderez Batista, no lugar de Mateus de Faria; Eq. CCE Itápolis: Alessandro Rodrigues da Silva, no lugar de Fábio Francisco Torre.

GRUPO 01 - 3º TAB. - Eq. CCE Itápolis: Fábio Francisco Torre, no lugar de Alessandro Rodrigues da Silva.

GRUPO 02 - 1º TAB. - Eq. Pino: Ricardo Ferreira Simões, no lugar de Ademilson Bernardes Angelin.

GRUPO 04 - 3º TAB. - Eq. Christ Foz de Iguaçu: Sheila Carol Christ, no lugar de Kely Christ.

GRUPO 05 - 3º TAB. - Eq. São Léo: Édson Valmir Drum Fiúza, no lugar de Alexandre Dias.

GRUPO 06 - 1º TAB. - Eq. Pole Position: Antônio Vagner Calderaro, no lugar de André Luiz de

Oliveira Gama.

GRUPO 07 - 2º TAB. - Eq. Dentadura: Paulo Antônio de Oliveira, no lugar de Jacy de Faria.

GRUPO 09 - 3º TAB. - Eq. Estrela Vermelha: Ivan M. da Silva, no lugar de Álvaro A. E. Vassalo.

GRUPO 10 - 1º TAB. - Eq. Maranhão: Nardo Assunção da Cunha, no lugar de Alfredo Sangiorgi.

GRUPO 10 - 3º TAB. - Eq. Carajás: Marco Elias Peçanha, no lugar de Franciclaudio Lima Lisboa.

GRUPO 11 - 1º TAB. - Eq. Força Jovem Escolar: Etevaldo Nunes Coelho, no lugar de Arssony Salum de Aquino.

GRUPO 13 - 1º TAB. - Eq. Capão Bonito: Jo-ber Braz de Oliveira, no lugar de Marco Antônio Gemignani.

## COLABORE COM A TESOURARIA

Veja na etiqueta de endereçamento da revista o mês de vencimento da sua anuidade. *Colabore com a Tesouraria, enviando seu cheque no início do mês em que ocorrerá o vencimento.*



# CAMPEONATOS ESTADUAIS

## I CEI / BA – FINAL

O campeão e o vice estarão automaticamente classificados para a próxima semifinal do Campeonato Brasileiro Individual.

*Diretor: Alfredo Carlos Soares Dutra Neto*  
*Rua da Juventude, 192*  
*11600 – São Sebastião - SP*



Guimarães 1 Sampaio - Gileno Exalto de Araújo, abandona - Santiago Coufiago Carreiro, eliminado (Art. 26) - José Carlos Loyola Dantas, eliminado (Art. 23). ENCERRADO: 1º Luiz Cláudio Guimarães 7,0; 2º Lafayette Freitas Sampaio 5,5; 3º Marcelo Fontes Magalhães Alves 5,0; 4º Fernando José Lima da Silva Lopes 4,5; 5º José Carlos Loyola Dantas 3,0; 6º Santiago Coufiago Carreiro 2,0; 7º Gileno Exalto de Araújo 1,0; 8º Jorge Pereira Gonçalves Filho 0,0 pts.

I - CEI - BA - FINAL	Nº	1	2	3	4	5	6	7	8	9	PTS.	CLAS.
LUIZ CLAUDIO GUIMARAES	1		1	1	1	1	1	1	1		7,0	1º
LAFAYETE FREITAS SAMPAIO	2	0		1	1	1	1	1	1		5,5	2º
MARCELO FONTES M ALVES	3	0	0		1	1	1	1	1		5,0	3º
FERNANDO JOSE L S LOPES	4	0	1	0		1	1	1	1		4,5	4º
JOSE CARLOS L DANTAS	5	0	0	0	0		1	1	1		3,0	5º
SANTIAGO C CARREIRO	6	0	0	0	0	0		1	1		2,0	6º
GILENO EXALTO DE ARAUJO	7	0	0	0	0	0	0		1		1,0	7º
JORGE PEREIRA B FILHO	8	0	0	0	0	0	0	0			0,0	8º
	9											

## II CEI / BA – FINAL

*Início: 01/06/87* *Término: em aberto*  
 O campeão e o vice estarão automaticamente classificados para a próxima semifinal do Campeonato Brasileiro Individual.

*Diretor: Romeu Ricúpero*  
*Rua Ministro Godoy, 679 – Aptº. 72*  
*05015 – São Paulo (SP)*

Guimarães 1 Marcelo - Gileno Exalto de Araújo, abandona.

## I CEI / GO / DF – FINAL

*Início: 04.05.87* *Término: em aberto*  
 O campeão e o vice estarão automaticamente classificados para a próxima semifinal do Campeonato Brasileiro Individual.

*Diretor: Alfredo Carlos Soares Dutra Neto*  
*Rua da Juventude, 192*  
*11600 – São Sebastião - SP*



Takatsu 0 Noémio – Mazali 1 Takatsu – Noémio 0 Mazali.

Noêmio O Medeiros. ENCERRADO: 1º Mame Medeiros 7,5; 2º Tomaz de Aquino Petraglia 6,5; 3º/4º) Noêmio João de Deus Filho e Antonio Alberto Mazali 5,0; 5º) Eisei Takatsu 4,5; 6º) José Joaquim Gomes 3,0; 7º) José Dante Alegretti 2,5; 8º) Roberto Wilson Kampits 2,0; 9º) Ronaldo Duarte da Rosa 0,0 pts.

I - CEI GO/DF FINAL	Nº	1	2	3	4	5	6	7	8	9	PTS.	CLAS.
MAME MEDEIROS	1		1	1	1	=	1	1	1	1	7,5	1º
TOMAZ AQUINO PETRAGLIA	2	0		=	1	1	1	1	1	1	6,5	2º
ANTONIO ALBERTO MAZALI	3	0	=		1	1	0	=	1	1	5,0	3º
NOEMIO JOAO DE DEUS FILHO	4	0	0	0		1	1	1	1	1	5,0	3º
EISEI TAKATSU	5	=	0	0	0		1	1	1	1	4,5	5º
JOSE JOAQUIM GOMES	6	0	0	1	0	0		1	0	1	3,0	6º
JOSE DANTE ALEGRETTI	7	0	0	=	0	0	0		1	1	2,5	7º
ROBERTO WILSON KAMPITS	8	0	0	0	0	0	1	0		1	2,0	8º
RONALDO DUARTE DA ROSA	9	0	0	0	0	0	0	0	0		0,0	9º

## II CEI / GO / DF - PRELIMINAR

Início: 08.06.87 Término: 08.12.88  
Houve 35 inscrições e foram formados 06 grupos.  
Os dois primeiros colocados de cada grupo estarão classificados para a Fase Final.

Diretor: Carlos Haine Szobot  
Caixa Postal 166  
95600 - Taquara - RS

GRUPO 04 - ENCERRADO: 1º Paulo C. M. Machado 5,0; 2º) Gildo Sandoval Campos 3,5; 3º) José Joaquim Gomes 3,0; 4º) José Waldir S. de Jesus 2,5; 5º) Leandro B. Figueiredo 1,0; 6º) Carlos Eduardo Ramos Jubé 0,0, eliminado (Art. 23). CLASSIFI-

CADOS: P. Machado e Sandoval.

GRUPO 05 - Lima 0,5 x Arruda (Art. 33); J. Gomes 1 x Arruda (Art. 33).

GRUPO 06 - P. Silva 1 x Alegretti (Art. 33).

## I CEI/PI - FINAL

Início: 01.06.87 Término em aberto  
O campeão e o vice estarão automaticamente classificados para a próxima Semifinal do Campeonato Brasileiro Individual.

Diretor: Manoel Maria Cardoso Filho  
Rua João Lira, 161/401  
22430 - Rio de Janeiro - RJ

Castro 1 Urbano - Castro 1 Severino.

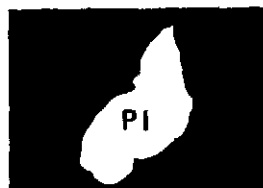

## II CEI / RJ - FINAL

### Memorial José Thiago Mangini

Início: 01.09.86 Término: em aberto  
O campeão e o vice estarão automaticamente classificados para a próxima Semifinal do Campeonato Brasileiro Individual.

Diretor: Nélson Hirsch  
Caixa Postal, 793  
65600 - Cascavel - PR



Amorim Neto 1 Zaltman - M. Polo 1 Amorim Neto - Amorim Neto 1 Zélio - Ira O Luiza Kátia - Thadeu 0,5 Ira - Madeu 1 Galvão.

Thadeu 0 Madeu - Leon 0 Thadeu - Thadeu 1 Amorim Neto - Caiafa 1 Amorim Neto - Borges 0 Kátia  
Borges 1 Leon.

### III CEI / RJ - SEMIFINAL

#### Memorial João Batista Cúrcio

Início: 01.09.88

Término: 01.03.90

Os dois primeiros colocados de cada grupo estarão automaticamente classificados para a Fase Final.

Diretor: Romeu Ricupero

Rua Ministro de Godoy, 679 - aptº. 72

05015 - São Paulo - SP

GRUPO 01 - Jeferson Simão, eliminado (Art. 23).

GRUPO 02 - Sem ocorrências no período.

GRUPO 03 - Borges 1 Carvalho.

GRUPO 04 - Quixadá 1 Emiliano - Lauro 1 Quixadá.

GRUPO 01 - Ira 0 Miranda.

GRUPO 02 - Lima 0,5 Cardoso - Gutemberg

0,5 Lauro - Antunes 1 Cardoso.

GRUPO 04 - Lauro 1 Quixadá - Castor 1 Carvalho.

### II CEI / RS - FINAL

Início: 04.05.87

Término: em aberto

O campeão e o vice estarão automaticamente classificados para a próxima semifinal do Campeonato Brasileiro Individual.

Diretor: Alfredo Carlos Soares Dutra Neto

Rua da Juventude, 192

11600 - São Sebastião - SP



Leal 0 Szobot - J. Silva 1 Santos - Leal 0 A. Silva - Leal 1 Silveira - J. Silva 0,5 Souza - Santos 0 Souza - Franzon 1 Souza - J. Silva 0 Franzon - Roberto Silveira, abandona. Szobot 0,5 Santos.

### III CEI / SP - PRELIMINAR

#### Memorial Márcio Eliseo de Freitas

#### Grupos 12 a 22

Diretor: Sérgio Gonçalves Barbosa

Caixa Postal 62594

22.257 - Rio de Janeiro - RJ



GRUPO 15 - Adjudicação: William 0,5 Denis - ENCERRADO: 1º) Pedro Luiz de Oliveira Costa Neto (SB: 21,75) e William Quirino Ferreira (SB: 21,75), 7,0; 3º) Sérgio Mobaier, 6,0; 4º) Denis Moreira Leite, 5,5; 5º) Sérgio de Barros Pinto, 3,5; 6º) Bruno Florenzano, 3,0; 7º) Kiyoshi Umemura, 2,0 - Joseph Gíbrael Kahala, abandona, Paulo Sérgio Penna, eliminado -

Class.: Costa Neto e William. Parabéns!

GRUPO 16 - Adjudicação: Natal 0 Wilson - Natal 1 Umemura - Kaupert 0 Natal. ENCERRADO: 1º) José Toro (SB: 24,75) e Wilson Roberto Rocha (SB: 24,75), 7,5; 3º) Ernesto Rocha Dutra Filho, 5,0; 4º) Hideo Kikuchi e Vanildo João Kaupert, 4,0; 6º) Marcos Antônio Natal Gomes, 3,5; 7º) Kiyoshi Ume-

mura, 1,5 - Domingos Sábio Perego, abandona. Marcos Antônio Januário, eliminado - Class.: Toro e Wilson. Parabéns!

GRUPO 17 - Adjudicação: Hada 1 Bernardino - Oliveira 1 Hada. ENCERRADOS: 1º Damaris Hada, 6,5; 2º Bernardino Santana, 6,0 (SB: 19,75); 3º José Luiz de Oliveira Jr. (SB: 18,00) e Luiz Carlos Guerra Diekmann (SB: 18,00) 6,0; 5º Flávio César Fernandes, 5,0; 6º Reginaldo Martins Cano, 3,0; 7º João Paulo de Campos Fonseca 2,0; 8º Sílvia Tucci Jr. 1,5 - Joseph Gibrail Kahala, abandona. Class.: Hada e Bernardino. Parabéns!

GRUPO 18 - Adjudicação: Natal 0,5 Bonani. ENCERRADO: 1º Francisco Bonani Neto, 7,0; 2º

Reginaldo Martins Cano, 6,0 (SB: 18,25); 3º João Francisco Scaglia (SB: 17,0), 6,0; 4º Marco Antônio Natal Gomes, 5,5; 5º Sérgio de Barros Pinto, 4,5; 6º Ivan Marques da Silva, 4,0; Carlos Roberto Marques, Raul dos Santos e Ricardo Rudge Ramos, eliminados. Class.: Bonani e Cano. Parabéns!

GRUPO 22 - Adjudicação: Felipe 1 Natal. Grupo ENCERRADO: 1º Romeu Ricúpero, 8,5; 2º José Luiz Oliveira Jr. 7,5; 3º Estêvão Tavares Neto e Ricardo Ernesto Rain, 7,0; 5º Felipe de Oliveira, 5,0; 6º Marcos Antônio Natal Gomes, 4,0; 7º Fernando Pigon, 3,0 - Reinaldo di Lucila, abandona - Hamilton José Coimbra Paiva e João Francisco dos Santos, eliminados. Class.: Ricúpero e Oliveira. Parabéns!

### III CEI / SP - SEMIFINAL

#### Memorial Márcio Eliseo de Freitas

*Diretor: Manoel Maria Cardoso Filho*  
*Rua João Lira, 161/401*  
*22430 - Rio de Janeiro - RJ*

GRUPO 02 - MundsTock 0 Aranega.  
GRUPO 05 - Ricúpero 1 Van Eunem.

GRUPO 06 - Carvalho 1 William.

### II CEI/SP - FINAL

Início: 01.10.88 Término: em aberto  
O campeão e o vice estarão automaticamente classificados para a próxima semifinal do Campeonato Brasileiro Individual.

*Diretor: Ruy Castro Monteiro da Silva.*  
*Rua Melchisedech Picanço, 28*  
*24210 - Rio de Janeiro - RJ*

Sanchez 0,5 Falleiros - Sanchez 0,5 Muzio.

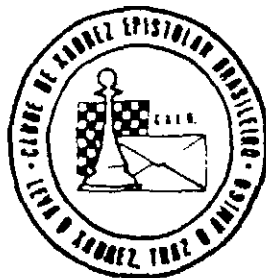

### ADESIVO PLÁSTICO CEXEBEANO

Possuímos, em estoque, 2000 adesivos plásticos (vinil c/ cola) de nosso logotipo conforme desenho ao lado impressos em silk-screen (CINCO CORES), com diâmetro de 9,5 cm, os quais podem ser adquiridos com o companheiro RONALDO TEIXEIRA NEVES (Rua José Antônio Marcelo, 19 - Guarulhos (SP) - 07050).

O preço de cada adesivo é equivalente a três Tarifas Postais Simples e os pedidos devem ser acompanhados de cheque nominal. Os adesivos podem ser um excelente presente a um parceiro e/ou amigo e certamente você NÃO PODE FICAR SEM O SEU!

Escreva ainda HOJE e solicite o seu antes que o estoque se acabe.

# TORNEIOS DE CLASSIFICAÇÃO

Com a entrada em vigor do novo REGULAMENTO DE JOGOS, teremos durante uma determinada fase, a convivência de torneios disputados sob as duas versões do Regulamento. Os torneios regidos pelo novo Regulamento terão as suas siglas padronizadas com destaque para o número do grupo que terá sempre **04 algarismos**. Exemplos: TC/S-0001 - TC/E-0112 - TC/I-0495 e TC/II-0246. Para estes certames a definição de categoria observará o **artigo 13** do novo Regulamento de Jogos.

## RELAÇÃO DOS ASSOCIADOS DAS CATEGORIAS ESPECIAL E SUPERIOR -

O SICAT - Setor de Inscrições e Controle de Categorias, em virtude das alterações promovidas pelo novo Regulamento de Jogos, considera oportuna a publicação das presentes relações.

A Categoria de um jogador é um dado dinâmico, pois ela está sempre em disputa em novos torneios de que ele participa. A posição ora divulgada, baseia-se nos dados disponíveis em 02 de abril de 1989, não representando, necessariamente, a situação atual do jogador. Informamos, por fim, que são associados os associados "ativos" na referida data, (São considerados associados ativos, aqueles que estão em dia com a Tesouraria do Clube). Os jogadores pertencentes às Categorias Especial ou Superior podem jogar a Preliminar do CBI. Os associados da Categoria Superior estão aptos a jogar TC-S, onde disputarão fração de norma de MESTRE e vaga na Semifinal do CBI. O ingresso nessas Categorias também pode ser obtido através da Iça Brasil e do próprio CBI.

## CATEGORIA SUPERIOR

1	ABELARDO MENDES	36	FRANCISCO MARCOS FREIRE
2	ADAUCTO WANDERLEY NOBREGA	37	FREDERICO SACRE EIGENHEER
3	ADRIANO ALBIANI BARATA	38	GABOR PETER NAGY
4	ALBERTO COSTA DE MATOS PINTO	39	GABRIEL PEREIRA DA CUNHA
5	ALEXANDRE CESAR DA SILVA	40	GEORGES HOMSI
6	ALEXANDRE LETIZIO VIEIRA	41	GILBERTO FRAGA PORTILHO
7	ALEXANDRE PEDRO CHOMA	42	GILBERTO GUIMARAES SILVA
8	AMERICO RICHIERI FILHO	43	GILSON GONCALVES
9	ANTONIO CARLOS R. ALVIM	44	GLADSTONE SABOIA AMORIM
10	ANTONIO HERMANO DA SILVA	45	GRATULIANO JAYME NUNES BIBAS
11	ANTONIO PACINI	46	GYORGY LASZLO GYURICZA
12	ARIVALDO SEGHESE	47	HAMILTON MORAIS LEAL
13	ARNALDO VASCONCELOS	48	HECTOR ANTONIO FERNANDES
14	CARLOS ALBERTO JORIO EBOLI	49	HEMAR ANTONIO GALVAO BARATA
15	CARLOS ANTONIO DE BARROS	50	HENRIQUE P. MAIA VINAGRE
16	CARLOS FERNANDO AGUSTINI	51	HERON PINHEIRO MICHALSKI
17	CARLOS RAMOS VILLARES	52	HIDEO SUZUKI
18	CARLOS SATURNINO M. FILHO	53	HILTON MOREIRA NUNES FILHO
19	CELIO SORMANI	54	ILUSKA PEREIRA DA C. SIMONSEN
20	CESAR ROBERTO DA SILVA REIS	55	IRA MARK BRINN
21	CLAUDIO MACHADO VIEIRA	56	ITALO GERMANO BRASIL TRAVI
22	CLAYTON FELICIO	57	IVAN G. SANDOVAL FALLEIROS
23	CLEBER LEMOS DA ROCHA	58	JARBAS DE CARVALHO MELO
24	DECIO DE MARQUE	59	JOAO BREITENBACH
25	DJALMA BAPTISTA CAIAFA	60	JOAO CARLOS DA COSTA
26	DOUGLAS AIRTON F. AMORIM	61	JOAO DE DEUS CARVALHO
27	EDMUNDO LACERDA FILHO	62	JOAO JOSE ARAUJO MOURA
28	EDSON DE FRANCA TEIXEIRA	63	JOAO MANOEL DE CAMPOS
29	EDUARDO LAVIERI MARTINS	64	JOAQUIM FABIANO ALVES JUNIOR
30	EISEI TAKATSU	65	JOSE COSTA FERNANDES JUNIOR
31	FABIO DOS ANJOS	66	JOSE DAMACENA PEREIRA
32	FERNANDO CESAR M. TEIXEIRA	67	JOSE DE LANA
33	FERNANDO JOSE L. DA S. LOPES	68	JOSE EDUARDO B. DE O. MAIA
34	FERNANDO LUIZ P. BARROS	69	JOSE FREDERICO THOME SABOYA
35	FRANCISCO A.F. DOS SANTOS	70	JOSE GERALDO VELOSO

71 JOSE GILBERTO MEIRELES  
 72 JOSE NARCISO D'ALMEIDA CASTRO  
 73 JOSE O B DE LIRA VASCONCELOS  
 74 JOSE PINTO DE PAIVA  
 75 JOSE ROBERTO DESTEFENNI  
 76 LAFAYETE FREITAS SAMPAIO  
 77 LAIR VALIO ALVES  
 78 LEON SEMER  
 79 LISANDRO PAPALET  
 80 LUIZ ALBERTO PIRES  
 81 LUIZ ANTONIO BIGIO DE MELO  
 82 LUIZ CARLOS L.L. DE MEDEIROS  
 83 LUIZ CARLOS S. DA SILVA  
 84 LUIZ CARLOS SANTOS GALVAO  
 85 LUIZ GERALDO B. MIRANDA LEAO  
 86 MANRICO GEMIGNANO  
 87 MANUEL HENRIQUE BECKER  
 88 MARCIO BARBOSA DE OLIVEIRA  
 89 MARCO ANTONIO DE ALMEIDA  
 90 MARCO ANTONIO HAZIN ASFORA  
 91 MARCO POLO RIOS SIMOES  
 92 MARCOS JOSE CAPELARI RAMOS  
 93 MARCOS KOATZ  
 94 MARIO CESAR JUCK SCHUSTER  
 95 MARIO HENRIQUE SIMONSEN  
 96 MARIO ROGERIO IWAKURA  
 97 MARIO SERGIO SOUZA GUIMARAES  
 98 MARIO SILAS BLAVA  
 99 MARNE MEDEIROS  
 100 MILTON GONCALVES SANCHEZ  
 101 MOACYR DE O GUARACIABA  
 102 MURILO MARTHA AIELLO  
 103 NAMYR CARLOS DE SOUZA FILHO

104 NELSON HIRSCH  
 105 NELSON SILVEIRA RIBEIRO  
 106 NEVILLE LEONE  
 107 NILSON TADEU MASCIA  
 108 OGIER MONTAGNA  
 109 ORLANDO ALCANTARA SOARES  
 110 ORNELIO DE SOUZA  
 111 OSCAR RIKLI  
 112 PAULO AMILCAR GOENEZ BRIAO  
 113 PAULO CAETANO BRACCO  
 114 PAULO HENRIQUE BAENA MORAES  
 115 PAULO RICARDO M. DE FARIA  
 116 PEDRO C. DOS SANTOS CABRAL  
 117 PEDRO LUIZ DE O COSTA NETO  
 118 PEDRO SEGUNDO DA COSTA  
 119 PETRY FEIJO  
 120 RAMIRO DA COSTA ALMEIDA  
 121 REINALDO DAMIN  
 122 REYNALDO AUGUSTO F. ALVARENGA  
 123 RICIERI FRANZON  
 124 RINALDO PIRRO  
 125 RUY CASTRO MONTEIRO DA SILVA  
 126 SALVADOR HOMCE DE CRESCCE  
 127 SANTIAGO COUNAGO CARREIRO  
 128 SERGIO ANTENOR DE CARVALHO  
 129 SERGIO LOPES  
 130 SERGIO SCHIAVON MASSA  
 131 SOUITIRO FUTIOA  
 132 TAYA EFREMOF  
 133 THADEU ERNESTO S. PORTELLA  
 134 VALDIR OLIVEIRA DA SILVA  
 135 WARNER BRUCE KOVER  
 136 ZELIO BERNARDINO

#### CATEGORIA ESPECIAL

1 ABDIAS NEVES DE MELO FILHO  
 2 ADEMIR ANTONIO LEAO GARCIA  
 3 ADEMIR HELENO PASCHETO  
 4 ADHEMAR DICOLLA  
 5 ADOLPHO QUIXADA NETO  
 6 ADRIANO VON PFUHL RODRIGUES  
 7 ALAOR FRANCO MARTINS  
 8 ALBERTO KIPPER  
 9 ALCINDO LUZ B. DA SILVA FILHO  
 10 ALDIMER ARISTIDES GUILHEM  
 11 ALEXANDRE MELLO NOGUEIRA  
 12 ALEXANDRE MUNIZ DE QUEIROZ  
 13 ALFREDO CARLOS S. DUTRA NETO  
 14 ALUIZIO BENTO DA SILVA  
 15 AMERICO PEREIRA GUEDES  
 16 ANDRE LOPES NETTO  
 17 ANTONIO AUGUSTO L. DE SOUZA  
 18 ANTONIO CARLOS ALVES  
 19 ANTONIO CARLOS PAVAN  
 20 ANTONIO CARLOS PEREIRA  
 21 ANTONIO CARLOS PULSY  
 22 ANTONIO CARLOS R. CIPOLLI  
 23 ANTONIO CARLOS R. MALACHINI  
 24 ANTONIO CARLOS RAPOSO  
 25 ANTONIO DE ALMADA LOPES  
 26 ANTONIO EDUARDO N. MENEGUZZI  
 27 ANTONIO JOSE C. D. TAVARES  
 28 ANTONIO MARIO BATISTA LIMA  
 29 ARIOSTO RODRIGUES DE SOUZA  
 30 ARNOR SERAFIM JUNIOR  
 31 AYRTON MITIDIERI  
 32 BENEDITO PINTO DA SILVA  
 33 BERNARDO DE OLIVEIRA MARTINS  
 34 BERTO JOSE COSTA  
 35 BOLIVAR RIBEIRO GONZALES  
 36 CARLOS ACACIO GOMES KAROLY

37 CARLOS ALBERTO C. DE SOUZA  
 38 CARLOS AUGUSTO PEREIRA TERRA  
 39 CARLOS EDUARDO BASTOS  
 40 CARLOS GRAEF TEIXEIRA  
 41 CARLOS HAINE SZOBOT  
 42 CASSIO DE LUNA FREIRE  
 43 CASSIO ROBERTO SOPKO  
 44 CELIO FERRAZ RIBEIRO  
 45 CELSO A P. CUNHA LEITE  
 46 CELSO F. OLIVEIRA FIGUEIREDO  
 47 CELSO VILLARES DE FREITAS  
 48 CESAR ORLANDO E. DE ALMEIDA  
 49 CLAUDIO ANTONIO TONEGUTTI  
 50 CORNELIO LEMOS DEBS  
 51 DACIO RESENDE  
 52 DAMARIS HADAD  
 53 DANIEL CARR DE MUZIO  
 54 DIETER HANS BRUNO KOHL  
 55 DIVONZIR LOPES BELOTO  
 56 DOMINGOS SAVIO PEREGO  
 57 EDMUNDO ZUCHOWSKI FILHO  
 58 EDSON SYLVIO GUIMARAES  
 59 EDSON TADEU OLIVEIRA COSTA  
 60 EDUARDO B. DE TOLEDO LEITE  
 61 EDUARDO EUGENIO CHAVES MOURA  
 62 EDUARDO GRASSI DE A. FERREIRA  
 63 EDUARDO WAN SEONG LEE  
 64 EDUARDO ZOLENZDEVSKI JAKSTYS  
 65 ELBIO B. PRATES PICCOLI  
 66 ENIO GIANNINI  
 67 ENRIO PIRAS  
 68 ERICILIO FARIA TRANJAN  
 69 ERICIO PERROCCO JUNIOR  
 70 ERIC KRIEGER VON BORDOWSKI  
 71 ERNESTO ROCHA DUTRA FILHO  
 72 EURICO PACHECO DO AMARAL

73 EVERALDO ALVES LIRA  
 74 FABIO BIDART PICOLLI  
 75 FELIPE DE OLIVEIRA  
 76 FERNANDO A.A. GRILLO  
 77 FERNANDO CESAR G. DE PAULA  
 78 FERNANDO LOTHARIO BECKER  
 79 FERNANDO MACHADO COSTA  
 80 FERNANDO MARTINHO  
 81 FERNANDO NEY DE M. ARRUDA  
 82 FERNANDO WALLAU  
 83 FLAVIO ARNALDO BRAGA SILVA  
 84 FLAVIO JUAREZ FEIJO  
 85 FRANCISCO BONANI NETO  
 86 FRANCISCO CARLOS M. PANTOJA  
 87 FRANCISCO XAVIER CENJOR  
 88 GERALDO ROGERIO PIRES  
 89 GERD GIEBEL  
 90 GETULIO BRUM MARQUES  
 91 GILBERTO D'ANGELO BRAZ  
 92 GILBERTO GOMES STABILI  
 93 GUTEMBERG MEDEIROS DAMASCENO  
 94 HAROLD WONSOWSKI  
 95 HAVANIR WELCH RIBEIRO  
 96 HELIO A. SABINO DE SOUZA  
 97 HELY MEIRA DE CASTRO  
 98 HENDRIK DU PRE  
 99 HENRIQUE ALVES DA SILVA  
 100 HENRIQUE JOSE HARMS DIAS  
 101 HIDEO KIKUCHI  
 102 HIL DO CARMO SAMPAIO  
 103 HUMBERTO MARTINS DE SOUZA  
 104 IRAJA LEONARDO DA FONSECA  
 105 IVAN COELHO NASCIMENTO  
 106 IVO STEINHOF  
 107 JADSON MACARIO SILVA  
 108 JAIR DE OLIVEIRA FREITAS  
 109 JAIR PAES DE LIRA  
 110 JEFERSON LUIZ MARTINS  
 111 JOAO BOSCO VAN EUNEN  
 112 JOAO CARLOS DE OLIVEIRA 1252  
 113 JOAO CARLOS PEREIRA DE AVILA  
 114 JOAO EDISON SALETE AGUIAR  
 115 JOAO FRANCISCO SCAGLIA  
 116 JOAO HENRIQUE SERRA AZUL  
 117 JOAO JOSE SAUY  
 118 JOAO LOPES COELHO  
 119 JOAO OSCAR FAKLEN  
 120 JOAO PESSOA DE LIMA  
 121 JOGY TAMURA  
 122 JOHNNY HASS  
 123 JORGE ANDOR  
 124 JORGE FERNANDO BARBOSA CUNHA  
 125 JORGE HENRIQUE M. BACKES  
 126 JOSE ALBERTO REIS  
 127 JOSE ANTONIO FABIANO MENDES  
 128 JOSE AUGUSTO ESTEVES AMARAL  
 129 JOSE CARLOS FERRARI  
 130 JOSE CARLOS G. PEREIRA  
 131 JOSE CARLOS LOYOLA DANTAS  
 132 JOSE DALMO FARIA DE ALMEIDA  
 133 JOSE DOS SANTOS BRASIL LEITE  
 134 JOSE EDUARDO BOTTINO MORAES  
 135 JOSE FRANCISCO PAULA SALES  
 136 JOSE JANDIR BERNARDES  
 137 JOSE JOAQUIM DE AMORIM NETO  
 138 JOSE JOAQUIM GOMES  
 139 JOSE KENJI NISHIYAMA  
 140 JOSE LUIZ DE OLIVEIRA JUNIOR  
 141 JOSE LUIZ RONALDO CORTEZ  
 142 JOSE OTAVIO PINTO COSTA  
 143 JOSE RENATO BRAGA S. VIEIRA  
 144 JOSE ROBERTO CHRISTIANO  
 145 JOSE ROBERTO OLIVEIRA  
 146 JOSE RONDON DA COSTA VANDRI

147 JOSE SEIRRI  
 148 JOSE XAVIER DE OLIVEIRA NETO  
 149 JOSINO FERNANDO MELO RESENDE  
 150 JOVINIANO M. DE OLIVEIRA JR.  
 151 JUAREZ JAMES KAMACHO  
 152 JULIO CESAR GIL  
 153 JULIO LUCIO GAZOLA  
 154 KELSEN ROSAS SOORE AZEVEDO  
 155 LAUDELLINO J. SANTANA FILHO  
 156 LAUDMIR CARBONERA  
 157 LAURINDO SILVA PEREIRA  
 158 LAURO M. P. MENDES SOBRINHO  
 159 LAURO ROBERTO B. BORGES  
 160 LEIS TEISUO MURAKAMI  
 161 LEON EJZEMBERG  
 162 LEONEL PENNA FRANCA  
 163 LUCIANO NOGUEIRA J. RMONTEL  
 164 LUCIO VICENTE CASTIGLIONE  
 165 LUIS A. LIMA PIRES BARROS  
 166 LUIS DOMINGOS RIBEIRO  
 167 LUIZ CARLOS CLASTA  
 168 LUIZ CARLOS HALFPAP  
 169 LUIZ CESAR BAREA  
 170 LUIZ CESAR CHEAB LASMAR  
 171 LUIZ CLAUDIO DE FREITAS  
 172 LUIZ DO PRADO  
 173 LUIZ EDUARDO GAZZOLA  
 174 LUIZ FERNANDO CIRELLO  
 175 LUIZ FERNANDO NICOLAU  
 176 LUIZ FRANCISCO CLERECI  
 177 LUIZ FRANCISCO SILVA BARBOSA  
 178 LUIZ MAZZAROLO NETO  
 179 LUIZ NEREU VIEIRA  
 180 LUIZ OTAVIO F. GONCALVES  
 181 LUIZ ROBERTO G. COSTA JR.  
 182 LUIZ SERGIO DELGADO VICHI  
 183 MANOEL ANTONIO ALVES  
 184 MANOEL JAIR DE SOUZA PEREIRA  
 185 MANOEL MARIA CARDOSO FILHO  
 186 MANUEL LOSANO RUIZ  
 187 MARCEL PONZ ESPARO  
 188 MARCIO MARTINS MAIA VINAGRE  
 189 MARCO ANTONIO ABRACADO  
 190 MARCO ANTONIO N. DOS SANTOS  
 191 MARCOS ANTONIO CHEGANCAS  
 192 MARCOS ANTONIO F. BUENO  
 193 MARCOS ANTONIO NATAL GOMES  
 194 MARCOS VINICIUS DE OLIVEIRA  
 195 MARCUS ANTONIO ROLIM SILVA  
 196 MAURICIO SOARES F. MOREIRA  
 197 MAURO SANTIAGO DE ABREU  
 198 MOYSES PEKELMAN  
 199 NATALINO CONSTANCIO FERREIRA  
 200 NELSON LANCASTER M. TAVARES  
 201 NELSON LABACK VELOSO  
 202 NEVIO JOAO  
 203 NEWTON GALVAO PEREIRA  
 204 NILTON CRUZ E SILVA  
 205 NORMANDO PEREIRA VITAL JR.  
 206 ORLANDO PAES PINTO  
 207 OSMAR ANTONIO SERAFINI JUNIOR  
 208 OSMAR PEREIRA  
 209 OSVALDO TURINE  
 210 PAULO BECHARA DUTRA  
 211 PAULO CESAR L. BRUNO  
 212 PAULO CESAR MIRANDA MACHADO  
 213 PAULO FERRAZ AYROSA  
 214 PAULO FLORENCIO DA SILVA  
 215 PAULO FRANCISCO NUNES  
 216 PAULO GONCALVES GUIMARAES  
 217 PAULO MAGAW  
 218 PAULO RICARDO PAUL  
 219 PAULO ROBERTO T. MARCZYKOSKI  
 220 PEDRO BANDEIRA DE LUNA FILHO

221 PEDRO PAULO SILVA QUEIROZ  
 222 RAFAEL CLARK NETO  
 223 RAUL RICCI  
 224 RENATO ANDRADE SANTOS  
 225 RENATO LORETO DE SOUZA  
 226 RENEY BECKER FILHO  
 227 REYNALDO MAGALHAES SOARES  
 228 REYNALDO RENE M. HUGENVEYER  
 229 RICARDO ANTONIO CAVALDI  
 230 ROBERTO AGOSTINHO S. VIANNA  
 231 ROBERTO SILVA L. FEITOSA  
 232 ROBERTO SILVA LIMA  
 233 ROBSON MARTINS  
 234 ROGERIO HONORATO TONOLLI  
 235 ROLAND RIKLI  
 236 ROMEU EDGAR MUNDSTOCK  
 237 ROMEU RICUPERO  
 238 RONALDO TEIXEIRA NEVES  
 239 ROSANA MARQUES PAULON  
 240 RUBENS PEREIRA DOS SANTOS  
 241 RUBENS SEWAYBRICKER  
 242 RUBENS SOUZA MAIA  
 243 RUI BARBOSA  
 244 SALOMAO ROVEDO  
 245 SALVADOR MANGINI FILHO

246 SATURNINO JESUS DAS NEVES  
 247 SEBASTIAO ANTUNES DE OLIVEIRA  
 248 SERGIO B. CONSOLINO  
 249 SERGIO BITENCOURT MARTINS  
 250 SERGIO GONCALVES BARBOSA  
 251 SERGIO M. ROSA DO NASCIMENTO  
 252 SILVIO JOSE GENESINI JR.  
 253 TOMAZ DE AQUINO PETRAGLIA  
 254 TORBEN ERIK CARLSEN  
 255 ULISSES ERNANI TONOLLI  
 256 ULISSES KANIAK  
 257 UMBERTO GIUSEPPE CUDANI  
 258 URBANO DA CUNHA MUNIZ FILHO  
 259 VALDEMAR RODRIGUES DE SOUZA  
 260 VALDOMIRO COELHO DA LUZ  
 261 VALDON MATOS  
 262 VICENTE CASTRO FORTUNATO  
 263 VITOR GOMES PINTO  
 264 WALTER EDUARDO Z. GARMATZ  
 265 WERTON ALVARENGA BASTOS  
 266 WILLY EDUARDO WAAK  
 267 WILSON CARRANO  
 268 WILSON ROBERTO M. PEREIRA  
 269 WILSON ROBERTO ROCHA  
 270 ZENO ANTONIO BECKER FILHO

## ACESSO À CATEGORIA ESPECIAL – TE

### a) RJ Anterior:

Os dois primeiros colocados de cada grupo serão promovidos à Categoria Especial, e o vencedor do grupo adquire o direito de participar diretamente da próxima Semifinal do Campeonato Brasileiro Individual.

Aqueles que não alcançarem 33% dos pontos possíveis deverão voltar aos Torneios de Classificação da 1ª Categoria – TCI.

### b) Novo RJ: Vide Art. 13.

*Diretor: Soultiro Futida*

*Rua Coronel Quirino, 910 - aptº 44*

*13023 – Campinas – SP*



TE - GRUPO 97 - A. Lima o Leonel (Adjudicação) - Milton Sampaio Dahyr Júnior, eliminado -

Ivan Libonati Sanches, abandona. Encerrado:

	Nº	1	2	3	4	5	6	7	8	9	10	11	Pts.	Clas.
José Renato Braga S. Vieira	1		0	1	1	1	1	1	0	0	0	1	6,0	5ª
Cassio de Luna Freire	2	1		=	0	1	1	1	1	0	0	=	6,0	5ª
José Luiz Marques Lima	3	0	=		1	1	1	1	=	0	0	0	5,0	8ª
Antonio Mario Batista Lima	4	0	1	0		1	1	1	1	0	0	1	6,0	5ª
Paulo Bechara Dutra	5	0	0	0	0		1	1	=	0	0	0	2,5	9ª
Ivan Libonati Sanches	6	0	0	0	0	0		1	0	0	0	0	1,0	10ª
Milton Sampaio Dahyr Jr.	7	0	0	0	0	0	0		0	0	0	0	0,0	11ª
João de Deus Carvalho	8	1	0	=	0	=	1	1		1	1	=	6,5	4ª
Leonel Penna Franca	9	1	1	1	1	1	1	1	0		1	0	8,0	1ª
João Carlos da Costa	10	1	1	1	1	1	1	1	0	0		0	7,0	2ª
Soultiro Futida	11	0	=	1	0	1	1	1	=	1	1		7,0	2ª



TE - GRUPO 101 - F. Teixeira 0,5 Serafini -  
Turine 0 F. Teixeira - Cenjor 0,5 Prado - Serafini 0,5  
Cenjor - Serafini 0 Soultiro - Serafini 1 Turine.

TE - GRUPO 103 - Cardoso 0 Pavan - Hely  
0,5 Cardoso - Pavan 0 Ércio.

TE - 103	Nº	1	2	3	4	5	6	7	8	9	10	11	PTS.	CLAS.
ERCIO PEROCO JUNIOR	1		1	=	1	1	1	1	1	1	1	1	9,5	1º
ANTONIO CARLOS PAVAN	2	0		1	1	1	1	1	1	1	1	1	9,0	2º
CLAIRTON FELICITO	3	=	0		=	=	=	1	1	1	1	1	7,0	3º
NELSON HIRSCH	4	0	0	=		1	=	1	=	1	1	1	6,5	4º
MARCUS A ROLIM SILVA	6	0	0	=	0		1	=	1	1	1	1	6,0	5º
MANOEL MARIA CARDOSO FR	8	0	0	=	=	0		=	1	1	1	1	5,5	6º
HELY MEIRA DE CASTRO	7	0	0	0	0	=		=	1	1	1	1	5,0	7º
JOSE ALBERTO REIS	8	0	0	0	=	0	0	0		1	1	1	3,5	8º
ADRIANO V P RODRIGUES	9	0	0	0	0	0	0	0	0		1	1	2,0	9º
PAULO FERRAZ AYROSA	10	0	0	0	0	0	0	0	0	0		1	1,0	10º
GILBERTO REINSTEIN	11	0	0	0	0	0	0	0	0	0	0		0,0	11º

TE - GRUPO 104 - Scaglia 0,5 Laudelino -  
Cássio 0 Américo - Rolim 0,5 Américo - Laudelino 0,5

Américo - Rolim 1 Cássio - Américo 0 Alvim - Cássio 0  
Laudelino - Pavan 1 Dieter.

TE - 104	Nº	1	2	3	4	5	6	7	8	9	10	11	PTS.	CLAS.
ANTONIO CARLOS PAVAN	1		=	=	1	1	1	1	1	1	1	1	9,0	1º
ANTONIO CARLOS R ALVIM	2	=		0	1	1	1	1	1	=	1	1	8,0	2º
ERCLID FARIA TRANJAN	3	=	1		0	0	1	=	=	1	1	1	6,5	3º
JOAO FRANCISCO SCAGLIA	4	0	0	1		1	=	1	=	0	1	1	6,0	4º
AMERICO PEREIRA GUEDES	5	0	0	1	0		=	=	1	1	1	1	6,0	4º
LAUDELINO J SANTANA FR	6	0	0	0	=	=		=	1	1	1	1	5,0	6º
MARCUS A ROLIM SILVA	7	0	0	=	0	=	=		=	1	0	1	4,0	7º
ROBERTO SILVA LIMA	8	0	0	=	=	0	=	=		1	=	=	4,0	7º
CASSIO DE LUNA FREIRE	9	0	=	0	1	0	0	0	0		1	1	3,5	9º
DIETER H BRUNO KOHL	10	0	0	0	0	0	0	1	=	0		1	2,5	10º
ANTONIO DE ALMADA LOPES	11	0	0	0	0	0	0	0	=	0	0		0,5	11º

TE - GRUPO 105 - Américo 0 Abdias - A.  
Mário 0 Edmundo - Edmundo 0,5 Abdias - Scaglia 1  
Haroldo - Haroldo 0,5 Dieter - Haroldo 0,5 Nascimen-  
to - Dieter 1 Américo - Edmundo 1 Dieter - Dieter 1  
Ernesto - Nascimento 1 Dieter - Nascimento 1 Laude-  
lino - Edmundo 0,5 Haroldo - Américo Pereira Gue-  
des, abandona - Retificação Edmundo 1 Dieter.

TE - GRUPO 106 - A. Mário 0 Edmundo - A.  
Mário 0,5 Freitas - Henrique 0,5 A. Mário - Barbosa 0  
Scaglia.

TE - GRUPO 107 - Jair 0,5 Adolpho - Jair 1  
Edmundo - Américo Pereira Guedes, abandona.

TE - GRUPO 108 - Cataldi 0,5 Gutemberg -  
Cataldi 0,5 Jorge - Dieter 0,5 Cataldi - Gutemberg 0,5  
Ayrosa - Alves 1 Dieter - Alves 0,5 Gutemberg.

TE - GRUPO 109 - Cássio 0 Rubens.

TC-E - GRUPO 0111 - J. Vieira 0 Lee.

TC-E - GRUPO 0112 - Normando Pereira Vital  
Júnior, eliminado (Art. 23).

TC-E - GRUPO 0114 - Willy 0,5 Romeu -  
Normando Pereira Vital Júnior, eliminado (Art. 23).

## GRUPOS FORMADOS

TE - GRUPO 110 - Antônio Carlos Alves - João de Deus Carvalho - José Carlos Loyola Dantas - Renato  
Andrade Santos - Felipe de Oliveira - Abdias Neves de Melo Filho - Rubens Souza Maia.

## TCI – PRIMEIRA CATEGORIA

### a) RJ anterior:

Aqueles que obtiverem 75% dos pontos possíveis confirmam a 1ª Categoria e adquirem o direito de jogar os Torneios de Acesso à Categoria Especial – TE. Os demais deverão voltar aos Torneios de Classificação da Segunda Categoria – TCII.

### b) Novo RJ: Vide Art. 13.

### GRUPOS 301 a 330

*Diretor: Pedro Luiz O. Costa Neto*  
*Rua Alves Guimarães, 408 - aptº 104*  
*05410 – São Paulo – SP*



### GRUPOS: 331 a 355

*Diretor: Adolfo Quixadá Neto*  
*Av. Nilo Peçanha, 26 - Sala 913*  
*20020 – Rio de Janeiro - RJ*

GRUPO 337 - Oliveira 0 Dardenne - Dardenne  
0,5 Garrido - Dardenne 1 Padovan.

GRUPO 338 - Figueira 0 Ivan.

GRUPO 340 - Euzébio 0 Souza.

GRUPO 341 - Paravato 0 Souza.

GRUPO 342 - Yasuda 1 Ivan - Ivan 0,5 Albert -  
Albert 1 Pascheto - Paulo César Barros, eliminado  
(Art. 23).

GRUPO 343 - Ivan 0,5 Bastos.

GRUPO 345 - Souza 0,5 Tenca - Matana 0  
Pascheto - Tenca 0 Soares - Souza 1 Pascheto.

GRUPO 347 - Eláudio 1 Machado - Ribeiro 1  
Eláudio - Ganhoto 0 Ribeiro.

GRUPO 348 - Rodrigues 1 Gerhardt.

GRUPO 350 - Tannus 0,5 Marchevski - Ganhoto 0,5 Matouk - Teixeira 1 Tannus - Marchevski 1  
Guerreiro.

GRUPO 351 - Ganhoto 0 Rodrigue s- Ganhoto  
1 Neumann - Penna 1 Ganhoto - Penna 1 Samuel -  
Samuel 1 Neumann - Alves 0 Penna - Penna 1 Neumann -  
Rodrigues 0,5 Penna - Pilz 1 Penna.

GRUPO 352 - Bergamaschi 1 Teixeira - Rodrigues 1  
Bergamaschi - Teixeira 0 Rodrigues.

GRUPO 354 - Barroso 1 Gruchalski - Barroso  
1 Penna.

## Setor de Partidas Amistosas

Atendendo a uma antiga reivindicação de alguns associados, estamos abrindo, a título experimental, o **Setor de Partidas Amistosas**. Tais partidas não terão supervisão técnica do Clube, nem valerão para o Rating. O setor oferecerá as planilhas e possibilitará o contato entre os interessados. Em seu pedido de inscrição (gratuita, é claro!), o interessado deverá dizer de suas pretensões quanto ao parceiro e à partida. P.Ex.: "Desejo jogar, sem preocupação de tempo, com algum estudante de Sociologia", ou "Procuro um parceiro que seja filatelista", ou "Quero jogar com alguém de mais de 40 anos, que resida em Fortaleza", etc...

Inscrições com o diretor **Sérgio Gonçalves Barbosa** (Est. Velha da Pavuna, 4341 / 402-B-42 / 20761 – Rio de Janeiro (RJ)).

## TCII - SEGUNDA CATEGORIA

### a) RJ anterior:

O vencedor de cada Grupo será promovido à 1ª Categoria, devendo confirmar a mesma através dos Torneios de Classificação da 1ª Categoria - TCI.

Aqueles que não alcançarem 33% dos pontos possíveis deverão voltar aos Torneios de Classificação da Terceira Categoria.

### b) Novo RJ: Vide Art. 13.

## GRUPOS 366 a 396

*Diretor: Aulísio Alves*

*Rua Carné, 682*

*03121 - São Paulo - SP*

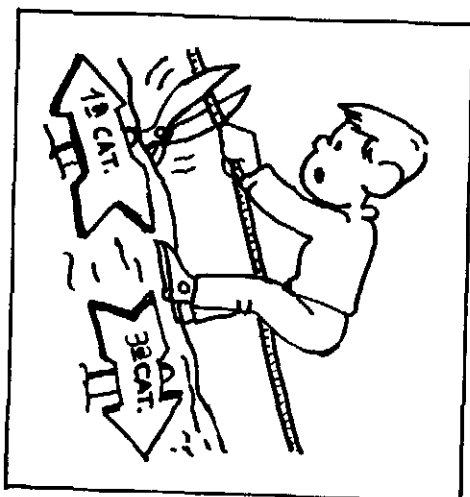

TC - II - 380	Nº	1	2	3	4	5	6	7	Pts	CLAS
OTTO LANDEIRO FILHO	1		1	1	0	0	0	0	2,5	5º
VALDECI B. ALCANTARA	2	0		1	0	0	0	0	1,0	6º
MARCELO SAAD	3	0	0		0	0	0	0	0,0	7º
JOSE V. NOGUEIRA	4	1	1	1		0	1	0	4,0	3º
GLAUCO L. BELLIBOMI	5		1	1	1		1	0	4,5	2º
PAULO S. V. NOGUEIRA	6	1	1	1	0	0		0	3,0	4º
PATRICIA R. ANSELIN	7	1	1	1	1	1	1		6,0	1º

TC - II - 381	Nº	1	2	3	4	5	6	7	Pts	CLAS
ROMEU E. MUNDSTOCK	1		1	1		0	1	1	4,5	3º
HAUBER MACIEL	2	0		0	0	0	1	1	2,0	5º
DJALMA A. FONSECA	3	0	1		0	0	1	1	3,0	4º
FABIO A. BARATA	4		1	1		1	1	1	5,5	1º
SOLON V. CARVALHO	5	1	1	1	0		1	1	5,0	2º
SILVIO M. BARBOSA	6	0	0	0	0	0		1	1,0	6º
JOSE A. S. ANDRADE	7	0	0	0	0	0	0		0,0	7º

TC - II - 383	Nº	1	2	3	4	5	6	7	Pts	CLAS
VANILDO J. KAUPERT	1		0	1	1	0	0	0	2,0	5º
JOSE ARRUDA CAMARA	2	1		1	1	1		1	5,5	1º
JOAO DE DEUS VIEIRA	3	0	0		1	1	0		2,5	4º
MARCELO SAAD	4	0	0	0		0	0	0	0,0	7º
PAULO MURILO DE PAIVA	5	1	0	0	1		0	0	2,0	5º
PAULO SERGIO E SILVA	6	1		1	1	1		1	5,5	1º
ROBERTO THOMAZELLI	7	1	0		1	1	0		3,5	3º

TC - II - 384	Nº	1	2	3	4	5	6	7	Pts	CLAS
MARCO AURELIO OLIVEIRA	1			0	1	0	0	1	2,5	5º
EDUARDO RIBEIRO GOMES	2				1	1		1	4,5	2º
LEONARDO ARROIO JR	3	1			1	0		1	4,0	3º
ANTONIO A. RODOLFO	4	0	0	0		0	0	0	0,0	7º
FRANCISCO N. PEREIRA	5	1	0	1	1		0	1	4,0	3º
FRANCISCO C. PINHEIRO	6	1			1	1		1	5,0	1º
ROBERTO H. SAMESHIMA	7	0	0	0	1	0	0		1,0	6º

TC - II - 385	Nº	1	2	3	4	5	6	7	Pts	CLAS
MARCELO SAAD	1		0	0	0	0	0	0	0,0	7º
FRANCISCO C. PINHEIRO	2	1		1	1	1		1	5,5	1º
RICARDO F. CAMPOS	3	1	0		1	1	0	0	3,0	4º
WILSON C. PREISNER	4	1	0	0		0	0	0	1,0	6º
LEONARDO PINTO SILVA	5	1	0	0	1		0	0	2,0	5º
FERNANDO T. S. FILHO	6	1		1	1	1		1	5,5	1º
ANGELO SOTERO LIMA	7	1	0	1	1	1	0		4,0	3º

TC - II - 394	Nº	1	2	3	4	5	6	7	Pts	CLAS
MAURILIO CAMPANHOLA	1		1	0	0	0		0	1,0	5º
OSORIO SAYOLDI	2	0		0	0	0		0	0,0	6º
MARCO ANTONIO CHAMON	3	1	1		0	0			2,5	4º
DANILO TEODORO SILVA	4	1	1	1		0		0	3,0	3º
UBIRATAN RODRIGUES	5	1	1	1	1			0	4,0	2º
GERVASIO R. VOIYAMA	6									1º
MARCOS G. GIACOMETTI	7	1	1		1	1			4,5	1º

**ATENÇÃO:** As alterações de endereço devem ser diretamente comunicadas ao Tesoureiro Gileno Exalto de Araújo (Rua Santa Maria Goretti, 43 - Salvador - BA - 40260).

TC - 11 - 395	Nº	1	2	3	4	5	6	7	Pts	CLAS
PAULO C O TORTORA	1		1	0	1	1	1	0	4,0	2º
LEONARDO ARROIO JR	2	0		0	1	1	1	1	4,0	2º
JOSE ROBERTO OLIVEIRA	3	1	1		1	1	1	1	6,0	1º
RALFUS M CARVALHO	4	0	0	0		1	0	0	1,0	6º
LAERCIO PAYANELI COSTA	5	0	0	0	0		0	0	0,0	7º
DILSON SOARES ASSIS	6	0	0	0	1	1			2,5	5º
CARLOS R OLIVEIRA	7	1	0	0	1	1			3,5	4º

TC - 11 - 396	Nº	1	2	3	4	5	6	7	Pts	CLAS
EDUARDO CAPATTI	1		1	1	1	1	1	1	6,0	1º
HILTON SILVA	2	0		1	1	1		1	4,5	2º
PAULO C O TORTORA	3	0	0		1	1	0	1	3,0	4º
FRANCISCO C A VIANA	4	0	0	0		1		1	2,5	5º
WALDIRSON B M COELHO	5	0	0	0	0		0	1	1,0	6º
VICTOR A D VICHY	6	0		1		1		1	4,0	3º
ELSON R PEREIRA	7	0	0	0	0	0	0		0,0	7º

## GRUPOS 397 a 420

Diretor: Marne Medeiros  
SQS 313 - Bloco D - aptº 504  
70382 - Brasília - DF

TC - 11 - 399	Nº	1	2	3	4	5	6	7	Pts	CLAS
PAULO C O TORTORA	1		1	0		0	1	1	3,5	3º
ADRIANO CHEDIO	2	0			1	1	1	1	4,5	2º
ANTONIO J DAL MORO	3	1			1		1	1	5,0	1º
ELIO BERDACKY	4		0	0		0	1	0	1,5	6º
NELIO J L ALMEIDA	5	1	0		1		1	0	3,5	3º
CONRADO DE PAULO	6	0	0	0	0	0		0	0,0	7º
MARCIO SANCHES	7	0	0	0	1	1	1		3,0	5º

TC - 11 - 418	Nº	1	2	3	4	5	6	7	Pts	CLAS
H KIKUCHI	1		1	0	0	0	0	0	1,0	6º
C G MENEZES	2	0		1	0	0	0	0	1,0	6º
M TUDELLA JR	3	1	0		1	1	1	0	4,0	3º
M WEIKERSHEIMER	4	1	1	0		1	0		3,5	4º
S P JANUARIO	5	1	1	0	0		0	0	2,0	5º
B D CHIARADIA	6	1	1	0	1	1		1	5,0	1º
E B DUARTE	7	1	1	1		1	0		4,5	2º

## GRUPO 421 a 471

Diretor: João Pessoa de Lima  
Rua Rio Grande, 180  
38700 - Patos de Minas - MG

TC - 11 - 424	Nº	1	2	3	4	5	6	7	Pts	CLAS
EDUARDO A MULLER	1		1		1		0	1	4,0	2º
ROBERTO AMINOZZI	2	0		0	0	0	0	1	1,0	6º
CARLOS JOSE QUARESMA	3		1		0	0	0	1	2,5	4º
SAULO T P DA SILVA	4	0	1	0		0	0	1	2,0	5º
NELIO JOSE LENTINI	5		1	0	1		0	1	3,5	3º
JOSE AUGUSTO S FILHO	6	1	1	1	1	1		1	6,0	1º
SERGIO LOPES SANTOS	7	0	0	0	0	0	0		0,0	7º

## GRUPO 422 - Cavalcanti 0,5 Pereira.

TC - 11 - 422	Nº	1	2	3	4	5	6	7	Pts	CLAS
MARCOS A CAVALCANTI	1			1	1		1	1	5,0	1º
SATURNINO B PEREIRA	2			1	1		1	1	5,0	1º
JOSE ADILSON LUCENA	3	0	0		0		0	1	1,5	6º
FABIO LUIZ OLIVEIRA	4	0	0	1		1		1	3,5	3º
LEONARDO ARROIO JR	5				0		1	1	3,5	3º
EDUARDO A MULLER	6	0	0	1		0		1	2,5	5º
JOSE E B MORAES	7	0	0	0	0	0	0		0,0	7º

TC - 11 - 425	Nº	1	2	3	4	5	6	7	Pts	CLAS
JOSE A UCELLA	1		1	1	1		1	1	5,5	1º
JOSE R S BARROS	2	0		0	1	1	0	0	2,0	5º
JOAO OSVALDO SANTOS	3	0	1		1	0	0	0	2,0	5º
IVANILSON P DA SILVA	4	0	0	1		0	0	0	1,0	7º
ADROALDO C PORTAL	5		0	1	1		0		3,0	4º
CLAUDIO J J PARREIRA	6	0	1	1	1	1			4,5	2º
RAUL DOS SANTOS	7	0	1	1	1				4,0	3º

## GRUPO 423 - Paulo 0,5 Soutelo.

TC - 11 - 423	Nº	1	2	3	4	5	6	7	Pts	CLAS
LEONARDO ARROIO JR	1		0	1		0	1		3,0	3º
PAULO A P DA SILVA	2	1		1		0	1	1	4,5	1º
CLAUDIO BATISTA SILVA	3	0	0		0	0	0	0	0,0	7º
LUIZ A G SOUTELO	4			1		1	1		4,5	1º
EDUARDO G FERREIRA	5	1	1	1	0		0	0	3,0	3º
EMERSON FREIRE	6	0	0	1	0	0		0	1,0	6º
SALUSTIANO M S ALVES	7		0	1		0	0		2,0	5º

TC - 11 - 429	Nº	1	2	3	4	5	6	7	Pts	CLAS
EDSON DE O VILAR	1		0		1	1	1	1	4,5	2º
CLEBER M DE HOLANDA	2	1		1	1	1	1	1	6,0	1º
EDES F SANTOS CUNHA	3		0		0	0	1	0	1,5	3º
FRANCISCO S SANTOS	4	0	0	0		0	1	0	1,0	4º
KATIA REGINA MABA	5	0	0	0	0		1	0	1,0	4º
ELZA DE POLO	6	0	0	0	0	0		0	0,0	7º
RICARDO GOMES L NETO	7	0	0	0	0	0	1		1,0	4º

GRUPO 431 - Valmari 0 Colman.

TC - II - 431	Nº	1	2	3	4	5	6	7	Pts	CLAS
VALMARI MATOS	1		0	1	1	1	0	0	3,0	4º
HELIDORO C FRANCO	2	1		1	1	1	0		4,5	2º
EDUARDO F PIMENTA	3	0	0		0	0		0	0,5	6º
GIVANILDO J ALMEIDA	4	0	0	1		1	0	0	2,0	5º
ALBERTO C PORTUGAL	5	0	0	0	0		0	0	0,0	7º
PAULO SERGIO DUAES	6	1	1		1	1		1	5,5	1º
ROBERTO C DA SILVA	7	1		1	1	1	0		4,5	2º

GRUPO 437 - Gonzales 0,5 Otávio.

GRUPO 440 - Ferreira 1 Reis.

GRUPO 442 - Raimundo 0 Pereira.

GRUPO 450 - Weneer 0,5 Martins.

TC - II - 451	Nº	1	2	3	4	5	6	7	Pts	CLAS
EDSON C FERREIRA	1				1	0	0	0	2,0	5º
DARIO DO AMARAL FILHO	2			1	1	1	0	1	4,5	2º
NILSON LEIS	3		0			1	0	0	1,5	6º
ADONALDO C PORTAL	4	0	0	0		0	0	0	0,0	7º
JONGE SA CAVALCANTI	5	1	0	1	1			1	4,5	2º
JOSE MOACYR MENDONÇA	6	1	1	1	1			1	5,5	1º
MARIO FRAGOSO	7	1	0	1	1	0	0		3,0	4º

TC - II - 453	Nº	1	2	3	4	5	6	7	Pts	CLAS
JAIME MERA MESIAS	1		0	0	0	0	0	1	1,0	6º
CLAYTON LAGROTTI	2	1		1		1		1	5,0	2º
RUY CARVALHO GONÇALVES	3	1	0			1	1	0	4,0	3º
JOÃO PAULO Y TINOCO	4	1		0		1	0	1	3,5	4º
LUIZ WALTER FORTES	5	1	0	0	0		0	1	2,0	5º
SERGIO PICOLATI	6	1		1	1	1		1	5,5	1º
ADONALDO DA C PORTAL	7	0	0	1	0	0	0		1,0	6º

GRUPO 454 - Lagrotti 0,5 Ernínio.

GRUPO 456 - Duprat 1 Duarte.

GRUPO 457 - Duarte 1 Gomes.

TC - II - 457	Nº	1	2	3	4	5	6	7	Pts	CLAS
DARIO DO AMARAL FILHO	1			0	0	1	1	1	3,5	4º
PEDRO NOGUEIRA DUARTE	2			1		1	1	1	5,0	1º
MANUEL L MASSARDI	3	1	0			1	1	1	4,5	3º
WALDIR FERREIRA JR	4	1				1	1	1	2,0	5º
SERGIO GOMES	5	0	0	0	0		1	1	2,0	5º
IVANILSON P DA SILVA	6	0	0	0	0	0		0	0,0	7º
RAIMUNDO SILVA NUNES	7	0	0	0	0	0	1		1,0	6º

GRUPO 461 - Laércio 1 Isoppo.

GRUPO 465 - Fernando José Saboya, abandona.

GRUPO 466 - Tinoco 0,5 Ferraz - Tinoco 1

Vasconcelos - Tinoco 1 Mendonça.

GRUPO 468 - Pradebon 1 Walter - Léo 1 Predebon.

GRUPO 469 - Pedro Pereira da Silva, abandona.

GRUPO 470 - Segala 1 Camargo - Stone 1 Oliveira.

GRUPO 471 - Galvão 0,5 Almeida - Camargo 1 Bacic.

TC - II - 471	Nº	1	2	3	4	5	6	7	Pts	CLAS
RENE MAURO SILVEIRA	1			0	0	0	0	1	1,5	6º
ROBERTO K H GALVÃO	2			0		1	0	1	3,0	4º
JOAQUIM A MELO	3	1	1				1	1	5,0	1º
FERNANDO BORGES ALMEIDA	4	1				1	1	1	5,0	1º
SILDENIR M COSTA	5	1	0		0		1	1	3,5	3º
GREGORIO BACIC	6	1	1	0	0	0		1	3,0	4º
CARLOS GARCIA	7	0	0	0	0	0	0		0,0	7º

GRUPOS 0511 A 0523

GRUPO 0511 - Ricardo Silva dos Santos, eliminado (Art. 23).

GRUPO 0515 - Cavalcanti 1 Lavieri - Carlos

Diretor: José Luiz Paravato

Rua Pedro de Carvalho, 439 - aptº 1301

20721 - Rio de Janeiro - RJ

Henrique Montalvão Maragon, eliminado (Art. 23).

GRUPO 0522 - Célio Roberto Notaro Machado, abandona.

Colabore com nossa revista

Convidamos todos os nossos associados a colaborarem com a nossa revista, remetendo-nos seus estudos enxadrísticos, bem como informes enxadrísticos (locais, regionais, intermunicipais e/ou interestaduais) donde tenha havido participação efetiva de associados cexebeanos.

# TCIII - TERCEIRA CATEGORIA

## a) RJ anterior:

O vencedor de cada Grupo será promovido à 2ª Categoria adquirindo o direito de jogar os Torneios de Classificação da 2ª Categoria - TCII.

## b) Novo RJ: Vide Art. 13.

## GRUPOS 200 EM DIANTE

Diretor: João Carlos da Costa

Rua Jacob Miguel Sabag, 06

37800 - Guaxupé - MG

## TC III/208 - Braga 1 Borges.

TC - III - 208	Nº	1	2	3	4	5	6	7	Pts	CLAS
WILSON SALLES LAGES	1		1	1	1	1	1	1	4,5	1º
CARLOS F S Y BRAGA	2	0		1	1	1	1	1	4,0	2º
JOAO LUIZ M BORGES	3	1	0		1	1	1	1	3,0	3º
SILVIO S SAITO	4	0	0	0		1	1	1	2,5	4º
MANOEL DINIA FILHO	5	0	0	0	0		0	0	0,0	5º
JOSE E DE OLIVEIRA	6	0	0	0	0	0		0	0,0	5º
ONOFRE GOMES DE PINHO	7	-	-	-	-	-	-	-	-	1 C

TC - III - 226	Nº	1	2	3	4	5	6	7	Pts	CLAS
WILSON LOPES VIEITES	1		1	1	1	1	1	1	6,0	1º
SERGIO L M LISBOA	2	0		1	1	1	1	1	5,0	2º
WALDIR ANTOSZCZESZEN	3	0	0		1	1	1	1	4,0	3º
JOAO M DOS ANJOS	4	0	0	0		1	1	1	3,0	4º
ANDRE RIBEIRO MIRANDA	5	0	0	0	0		1	1	2,0	5º
LEANDRO B FIGUEIREDO	6	0	0	0	0	0		1	1,0	6º
ERNANI C CIBEIRA	7	0	0	0	0	0	0		0,0	7º

## TC III/228 - José Maia Freitas, abandona.

TC - III - 209	Nº	1	2	3	4	5	6	7	Pts	CLAS
ANTONIO LOBO DE SOUZA	1		1	1	1	1	1	1	6,0	1º
CARLOS ROBERTO SILVA	2	0		1	1	1	1	1	5,0	2º
MARCOLO C BRANCO JR	3	0	0		1	1	1	1	4,0	3º
MARTIN A ALONSO	4	0	0	0		1	1	1	3,0	4º
WAGNER RUBENS LARA	5	0	0	0	0		1	1	2,0	5º
ROSA MARIA H TAKATSU	6	0	0	0	0	0		1	1,0	6º
EDUARDO A V OLIVEIRA	7	0	0	0	0	0	0		0,0	7º

TC - III - 232	Nº	1	2	3	4	5	6	7	Pts	CLAS
ROGERIO P DOS SANTOS	1		1	1	1	1	-	-	4,0	1º
ANDRE L V MONTEIRO	2	0		0	0	1	-	-	1,0	2º
JORGE LUIZ GUEDES	3	0	0		0	1	-	-	1,0	2º
LUIS E A DE LIMA	4	0	0	0		1	-	-	1,0	2º
SANDRO S CARVALHO	5	0	0	0	0		-	-	0,0	5º
JOSE R M SIMONINI	6	-	-	-	-	-		-	-	1 C
PAULO R MOREIRA	7	-	-	-	-	-	-		-	1 C

## TC III/213 - Afrton 1 Marius (Art. 15).

TC - III - 214	Nº	1	2	3	4	5	6	7	Pts	CLAS
ANTONIO FABIANO SILVA	1		1	1	1	1	1	-	5,0	1º
JOSE P R MENDES	2	0		1	1	1	1	-	4,0	2º
CARLOS A ANTUNES	3	0	0		1	1	1	-	3,0	3º
ROBERTO B BELGER	4	0	0	0		1	1	-	2,0	4º
JORGE D TOKUO	5	0	0	0	0		1	-	1,0	5º
PAULO R A ARANHA	6	0	0	0	0	0		-	0,0	6º
GUILHERME LETSZ	7	-	-	-	-	-	-	-	-	1 C

## TC III/233 - Araújo 1 Joelmar (Art. 15).

TC - III - 233	Nº	1	2	3	4	5	6	7	Pts	CLAS
MARCO M C ARAUJO	1		1	-	-	-	-	-	1,5	1º
JOEL COSTATO FILHO	2	-		1	-	-	-	-	1,5	1º
JOELMAR GOMCALVES	3	0	0		-	-	-	-	0,0	3º
AUGUSTO M HIRIGUTI	4	-	-	-		-	-	-	-	1 C
ROSE ELENA RAMALHO	5	-	-	-	-		-	-	-	1 C
ANGELA M P FERNANDES	6	-	-	-	-	-		-	-	1 C
LUCIANO GEBELICA	7	-	-	-	-	-	-		-	1 C

TC III/220 - Alessandro 1 Elso - Franke 0 Alessandro.

TC III/221 - Gildson Silva Barbalho, abandona.

TC III/0239 - Mamede 0 Modanese.

TC III/0240 - Renê 0 Eliane.

TC III/0241 - Jaulino 0 Egon.

TC III/0244 - Jânas 0 Maniscaico - Lisbeth 1

Jânas.

TC III/0247 - Dariu 1 Santana.

TC III/206 - Torres 0 Reis - Encerrado: 1º Wilson Salles Lages 5,5; 2º Flávio Ferreira Reis 5,0; 3º José Nilton do Amaral Torres 4,0; 4º Walter Martins Verdugal 3,5; 5º Roberto Baptista Dias da Silva 2,0; 6º Leandro Pugliese da Siqueira 1,0; 7º Davidson Sepini Gonçalves 0,0 pts.

TC III/208 - Lages 1 Braga

TC III/209 - Alonso 0 C. Silva

TC III/213 - Airtón 1 Silveira

TC III/215 - Jaulino 0,5 Euclides - Encerrado: 1º Jaulino Gonçalves da Silva Neves 5,0; 2º Euclides Masson 4,5; 3º Clarimundo Antônio dos Santos 4,0; 4º Carlos Alberto Antunes 3,5; 5º Ronaldo Bampi e Claudionor Aparecido Ritondale 2,0; 6º José Caetano de Souza Sobrinho 0,0 pts.

TC III/218 - Medeiros 1 Almeida

TC III/220 - Motta 0 Resende

TC III/221 - Borges 1 Torres - Torre 1 Beecher

TC III/222 - Aldemir 0 Serqueira - Gildson Silva Barbalho eliminado - Encerrado: 1º Carlos de Oliveira Serqueira 5,0; 2º Júlio César Silva Rezende 4,0; 3º Aldemir Lima Ribeiro 3,0; 4º Gildson Silva Barbalho 2,0; 5º Regis Freitas Vasconcelos e José Fernando Ribeiro Pinto 0,0 pts. Germano Rodrigues de Abreu inscrição cancelada.

TC III/225 - Joelmar 1 Borges - Daniel Vasconcelos Borges Neto abandona - Encerrado: 1º Joelmar Gonçalves 6,0; 2º Gilson Fernandes de Andréa 5,0; 3º Daniel Vasconcelos Borges Neto 4,0; 4º Antônio Fernando Bregolim Flausino 3,0; 5º Caio René Vieira Jurá 2,0; 6º Márcio José de Freitas 1,0; 7º Carlos Roberto Sanfelice 0,0 pts.

TC III/227 - Fábio Leandro Fava abandona.

TC III/228 - Nascimento 1 Olavo - Gerson 1 Motta.

TC III/229 - Bertolucci 1 Débora - Bertolucci

1 Arnaldo

TC III/231 - Luiz Fernando Pinheiro abandona.

TC III/234 - Ouverney 0 J. Alves

TC III/235 - Scalet 1 Pastore - Alessandra de Oliveira da Silva e César Nicoletti abandonam.

TC III/236 - Oliveira 1 Zuckowski

TC III/237 - Daniel Vasconcelos Borges Netto abandona - André Milhomen Franco eliminado - Encerrado: 1º Júlio Corrêa Mendes 6,0; 2º Daniel Vasconcelos Borges Netto e André Milhomen Franco 4,0; 4º Maurício Jonas de Oliveira 3,0; 5º Alexandre de Moraes Monteiro 2,0; 6º Roberto Vargas Dornelles e Celso Luiz Neiva 0,0 pts.

TC III/238 - Ivan 0,5 Jaulino - Gustavo Pereira Pinto abandona - Encerrado: 1º Ivan Lopes de Carvalho e Jaulino Gonçalves da Silva Neves 4,5; 3º Gustavo Pereira Pinto 3,0; 4º Maurício Jonas de Oliveira 2,0; 5º Ricardo da Silva Borges 1,0; 6º José Fernandes de Andrade Filho 0,0 pts. - William Márcio Coelho inscrição cancelada.

TC III/239 - Jaulino 1 Freitas - Bezno 1 Freitas - Carlier 1 Bezno - Modanese 0,5 Carlier - Mamede 0 Jaulino - Freitas 0 Modanese.

TC III/241 - Cleandro 1 Egon - Halter 0 Cleandro

TC III/242 - Daniel Xavier Gouveia eliminado - Carlos Eduardo Christ abandona.

TC III/243 - João Marcus Christ abandona

TC III/244 - Maniscaico 0 Pinto - Elizabeth Castro Barbosa eliminada.

TC III/245 - Hugo de Carvalho Pinho eliminado.

TC III/246 - Hamilton Rosa dos Santos eliminado.

TC III/247 - Hamilton Rosa dos Santos eliminado.

**Diretor: Alar Franco Martins**

**R. Bassin Nagib Trabulsi, 43 - ap. 1003**

**11030 - Santos - SP**

TC III/0251 - Christ 0 Oliveira.

TC III/0254 - Nelson Jardim Yazaki, César Augusto Torres, abandonam.

TC III/0255 - Valdir 0 Bampi.

TC III/0258 - Carlos Roberto Silva, abandona.

TC III/0259 - Salvo 1 Claudionor - Raulito Neri Pereira, abandona.

## GRUPO FORMADO

TC III/0262 - Sérgio Lúcio Maria - João Linneu do A. Prado Filho - Aldemir Lima Ribeiro - Vilde Enico Monteiro - Flávio Ferreira Reis - Joaquim Assumpção Castro - José Célio Coltro.

## TORNEIOS TEMÁTICOS

**Torneio de Categorias Mistas, podendo jogar-se em mais de um Grupo (de temas diferentes ou iguais).**

**SÉRIE TR**

**Diretor: Jeferson Luiz Martins**  
Rua Rio Grande do Sul, 1184  
09510 – São Caetano do Sul - SP

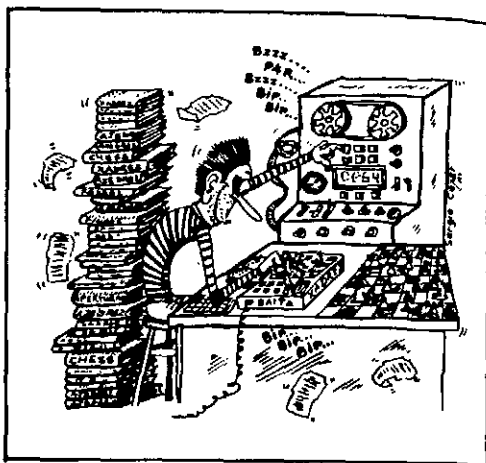

TR/01 - Gr. 01 - Dogeval 1 Rovedo - Dogeval  
1 Sigrist.

TR/01 - Gr. 02 - Serra 1 Grimaldi.

TR/01 - Gr. 03 - Van Eunen 0 Goncalves.

TR/02 - Gr. 01 - Oliveira 1 Lopes.

TR/02 - Gr. 02 - Affonso 0 Carvalho - Carvalho  
1 Anderson - Anderson 0 Suzuki - Suzuki 1 Henrique -  
Anderson 0 Henrique.

TR/03 - Gr. 01 - Grimaldi 1/2 Machado.

TR/03 - Gr. 03 - Carvalho 1 Goncalves.

TR/04 - Gr. 02 - Cardoso 0 Jaldemar.

TR/04 - Gr. 04 - Suzuki 1 Anderson.

TR/05 - Gr. 02 - Dogeval 1/2 Salaverry.

TR/05 - Gr. 03 - Zanetti 1/2 Vieites - Névio 1 Zanetti.

TR/06 - Gr. 02 - Gonçalves 1 Marcelo - Gonçalves 0 Gladstone.

TR/07 - Gr. 03 - Nelson G André.

TR/09 - Gr. 01 - Manfred 1 Otávio.

TR/09 - Gr. 03 - Mobaier 1 Christ - Mobaier 1  
Goncalves.

TR/09 - Gr. 05 - Jaulino 1/2 Brito.

TR/10 - Gr. 01 - Soutello 1 Dogeval.

TR/10 - Gr. 02 - Felipe 0 Dogeval - Soutello 1  
Dopeval.

**TR/10 - Gr. 03 - Penna 1 Suzuki.**

TR/91 - Gr. 01 - Otávio 1 Gomes - Otávio 0  
Lamarca - Otávio 1 Soares - Zaina 0 Otávio - Gomes  
1 Mendes.

TR/91 - Gr. 03 - Aluizio O Mobaier.

TR/91 - Gr. 04 - Basic 1 Zaina - Basic 0  
Synval.

TR/92 - Gr. 01 - Mendes O Machado.

TR/93 - Gr. 01 - Mendes 1 Carelli.

TR/01 - GRUPO 01 - Carvalho 0,5 Dogeval.  
TR/01 - GRUPO 02 - Grimaldi 0,5 Gould.  
TR/01 - GRUPO 03 - Gonçalves 1 Fidélis -  
Prado 0 Gonçalves - José Fernandes Filho e Hamilton  
Rosa dos Santos, eliminados.

TR/01 - GRUPO 05 - Alberto Silva Fernandes,  
abandona - Paulo Roberto Suardi Soares, eliminado.

TR/02 - GRUPO 02 - Suzuki 1 Affonso.

TR/02 - GRUPO 03 - Machado 0,5 Haroldo -  
Aroldo 1 Sérgio - Almir Rapp Fernandes, eliminado.

TR/03 - GRUPO 01 - Abramides 1 Machado -  
Grimaldi 0 Damasceno.

TR/03 - GRUPO 04 - Almir Rapp Fernandes,  
eliminado.

TR/04 - GRUPO 01 - Teixeira O Euclides.

TR/04 - GRUPO 02 - Cardoso 1 Geraldo -

Fernandes O Jaldemar - Fernandes O Cardoso - Paulo Rezende, abandona.

TR/04 - GRUPO 03 - Ramos 0 Nascimento -  
Henrique 1 Nascimento.

TR/04 - GRUPO 04 - Marco 0,5 Suzuki - Almir  
Rapp Fernandes, eliminado.

TR/05 - GRUPO 01 - Dogeval 1 Otávio - Otávio 1 Spoo - Carvalho 0,5 Dogeval - Victorio Spoo, abandona.

TR/05 - GRUPO 02 - Fidélis 0 Doceval.

TR/05 - GRUPO 03 - Rezende 0 Votos - Almir Rapp Fernandes, eliminado.

TR/06 - GRUPO 01 - Zanetti 0,5 Kellermann.  
TR/06 - GRUPO 02 - Almir Rapp Fernandes,

eliminado.



va 1 Carvalho.

TR/07 - GRUPO 02 - Mauro 0,5 Carmo - Hamilton Rosa dos Santos, eliminado.

TR/07 - GRUPO 03 - Paulo 1 Anderson - Almir Rapp Fernandes, eliminado.

TR/08 - GRUPO 01 - Roberto Vargas Droneles, abandona.

TR/08 - GRUPO 02 - Almir Rapp Fernandes, eliminado.

TR/09 - GRUPO 01 - Maurício 0 Manfred.

TR/09 - GRUPO 02 - Carmo 0 Mauro - Mauro 0,5 Henrique.

TR/09 - GRUPO 03 - Rúbio 1 Mobaier - Rúbio 1 Christ - Christ 1 Pádua.

TR/09 - GRUPO 04 - André 0 Zuchowski.

TR/09 - GRUPO 05 - Brito 1 Victor - Paulo Roberto Suardi Soares e Almir Rapp Fernandes, eliminados.

TR/10 - GRUPO 02 - Joaquim de Deus Filho e Victório Spoo, abandonam.

TR/10 - GRUPO 03 - Almir Rapp Fernandes, eliminado.

TR/91 - GRUPO 03 - Carlos Augusto Botta, abandona.

TR/92 - GRUPO 02 - Ruy Rogério Salaverry e Antonio Aparecido Ucella, abandonam.

TR/93 - GRUPO 01 - Gilson Pereira, abandona.

# VII JUVENTUDE

## FASE PRELIMINAR

Início: 15.03.89

Término: 15.09.90

Os dois primeiros colocados de cada grupo passarão à Fase Final.

*Diretor: Marcelo Einhorn*

*R. São Salvador, 38/704*

*22231 - Rio de Janeiro - RJ*

GRUPO 01 - Osborn de Andrade Barros - Marco Túlio B. Vasconcelos - Frederico A. Mesquita Luna - Cláudio J. Junqueira Parreira - Danielle A. C. T. Soares - João Henrique Esteves Soares.

GRUPO 02 - João Henrique Esteves Soares - Rachel Socolik - Dayan Kuhn Deste - Marco André Gomes de Souza - Joacir Soares - Carlos Magno Venerio.

GRUPO 03 - Leonardo Tadeu - Osborn de Andrade Barros - Flávio Leite Rodrigues - Carlos Chilon G. Júnior - Roberto Gong Wei Tsai - Cláudio de Sá Martins.

GRUPO 04 - José Manoel Blanco Pereira - Eduardo Lisboa Torres - Roberto K. Harrop Galvão - Carlos Chilon G. Júnior - Marco André Gomes de Souza - Amílcar Célio França Pessoa - Andrey Arakaki.

GRUPO 05 - Flávio Leite Rodrigues - Marco André Gomes de Souza - Paulo Henrique M. Sant'Anna - Valdir Lopes Júnior - Carlos Alberto Zeituni - Rogério Prudente dos Santos.

GRUPO 06 - José Fernando Ribeiro Pinto - Paulo Henrique M. Sant'Anna - Andrio C. M. Figueira - Amílcar Célio França Pessoa - Marcelo B. Rodrigues - Sílvio Shizuto Saito.

GRUPO 07 - André Ricardo Boff - Tiago Cintra Essado - Alessandro C. M. Figueira - Luciano Steffen - Paulo Henrique M. Sant'Anna - Alexandre Cavalheiro - Luiz Glaudian S. Araújo.

GRUPO 08 - Vanderlei Machado - Luciano Steffen - Tony Monti - Luís Fabiano Soares - Amílcar Célio França Pessoa - André Milhomem Franco - Alessandro Tarcício.

## COMISSÃO DE SUGESTÕES

Comunicamos aos associados a reativação desta nossa comissão que tem por objetivo estudar toda e qualquer sugestão do corpo associativo. A referida comissão **estudará as viabilidades** operacionais e financeiras das sugestões. Essa comissão é presidida pelo companheiro **Sérgio Gonçalves Barbosa** (Estrada Velha da Pavuna 4341 - Bl. 42/402 - Rio de Janeiro (RJ) - 20761), a quem deverão ser remetidas as sugestões, se possível, indicando como viabilizá-las.

# II FEMININO

## FASE FINAL

*Diretor: Maurício S. F. Moreira*

*R. Lutfalla Salim Achoa, 153*

*04017 - São Paulo - SP*

**Início: 15.03.89**

**Término: 15.09.90**

**Participantes:** Marta Spiry - Rachel Socolik - Norma Teixeira Barbosa - Nuria Mendes Sanches - Elza Martins Alves - Regina Amélia Gato - Lisbeth K. Cordani - Maria Amélia Matos - Helofsa Stange Amorim.

# I VETERANOS

## FASE PRELIMINAR

**Início: 15.03.89**

**Término: 15.09.90**

**Os dois primeiros colocados de cada grupo passarão para a Fase Final.**

*Diretor: Mário S. Soares*

*Caixa Postal 48*

*11301 - São Vicente - SP*

**GRUPO 01 -** Ricardo Antônio Cataldi - Antônio Félix de Santana Jr. - Luiz Mazzarolo Neto - Maurício S. F. Moreira - Henrique Mauro G. da Silva - Ramiro da Costa Almeida - Reginaldo Martin Cano - José Rondon C. Vandri - João Alberto Brasil - Romeu Edgard Mundstock - Wanuzzi Finamore - Paulo Jorge Ribeiro.

**GRUPO 02 -** Romeu Edgard Mundstock - Fábio dos Anjos - Luiz Alberto Pires - Nicolau Szongott - José Gilberto Meireles - Dácio Resende - Néelson Bertolucci - Sérgio Vladimiro Guimarães - Luiz do Prado - Ruy Henrique Stankiewicz - Carlos Aberto C. de Souza - Hélio Nunes dos Santos.

**GRUPO 03 -** Oswaldo Maurício C. Albuquerque - Paulo Ferraz Ayrosa - Metry Bacila - Georges Honsi - Néelson Bertolucci - Alexandre Muniz de Queiroz - Jarbas de Carvalho Mello - João Bosco Van Eunen - Osvaldo Turini - Gerd Giebel - Rubens Sewaybricker - Mário Câmara Vieira.

**GRUPO 04 -** Alejandro Hube - Ney Penteado de Castro - Antônio Guércio - Paulo Cordeiro - Luís Carlos de Assumpção - Bernardo de Oliveira Martins - Georges Honsi - Hendrik du Pre - João Victor da Silva - Francisco de Castro e Silva - Ayrton Mitidieri - Luís Mazzarolo Neto.

**GRUPO 05 -** Ruy Carvalho Gonçalves - José Francisco Maniscalco - Milton Weyrich - Otávio Menezes da Fonseca - João Bosco Van Eunen - Taya Etremoff - José dos Santos Brasil Leite - Paulo Alberto Buchele Lino - Roberto A. Saback Vianna - Ricieri Franzon - Renato Duprat - Alejandro Hube.

**GRUPO 06 -** Fernando Martinho - Nicolau Szongott - Victor de Pádua Pereira - João Bosco Van Eunen - José Célio Coltro - Francisco de Castro e Silva - Warner Bruce Kover - Oscar Barreto Francisco - Henrique Mauro G. da Silva - Marcos Koatz - Vicente Francimar de Oliveira - Eisei Takatsu.

**GRUPO 07 -** Paulo Francisco Nunes - Ruy Carvalho Gonçalves - Henrique Mauro G. da Silva - José Antônio Sanches - Néelson Bertolucci - Shimson Gunter Schott - Pedro Luiz O. Costa Neto - Oscar Rikli - Júlio L. Gazola - Hideo Suzuki - Paulo César L. Bruno - Lauro Ignácio Bertini.

**GRUPO 08 -** Hideo Suzuki - José Cláudio de Melo - Izalino A. Souza, Manfred Fehr - Ennio Piras - José Antônio Meyer Pires - José Francisco Maniscalco - João D. Carvalho - Mário Fragoso - Leonel Penna Franca - Carlos Ramos Villares e Eisei Takatsu.

**GRUPO 09 -** Raymundo Pereira de Souza - João D. Carvalho - Roberto Esteves Barbosa - Paulo Gonçalves Guimarães - Alair Franco Martins - José Façanha Mamede - Oscar Rikli - Lúcio Niero - Nicolau Szongott - Ubirajara de Oliveira Barroso - Renato Duprat - José de Anchieta Dantas - Umberto G. Cordani.

## NOVO CAMPEÃO MUNDIAL DE XADREZ POSTAL !

O Dr. Fritz Baumbach, de 53 anos, da Alemanha Oriental, é o novo Campeão Mundial de Xadrez Postal.

O GM da RDA é químico e desempenha suas atividades na Academia de Ciências de Berlin. Ele chegou à frente de quatro GM da União Soviética. Obteve a mesma pontuação do GM Alexej Michailow, 10,5 pontos, que também pode ser igualada pelo GM Gennady Nesis, que ainda tem uma partida em aberto. Porém o Dr. Fritz tem o título assegurado, no desempate, por haver vencido esses dois GM russos.

O CXEB parabeniza o novo Campeão !

XI-CAMPEONATO MUNDIAL - FINAL			Nº	1	2	3	4	5	6	7	8	9	10	11	12	13	14	15	PTS.	FALTAM
GM F BAUMBACH	RDA	2525	1		1	1	=	1	=	=	1	1	=	=	1	=	1	=	10,5	
GM A MICHAILOW	URSS	2615	2	0		=	=	0	1	1	1	=	1	1	=	1	=	1	10,5	
GM G NESIS	URSS	2585	3	0	=		=	1	=	1	1	=	1	1	1	1	1	1	9,5	1
GM V KOSENKOW	URSS	2575	4	=	=	=		=	0	=	1	=	1	1	1	=	=	1	9,0	
GM SAGOROWKIJ	URSS	2570	5	0	1	0	=		=	=	1	=	1	0	=	1	1	1	7,0	2
MI M PEREYRA	ARG	2280	6	=	0	1			=	0	1	0	1	1	1	0	=	=	6,5	2
GM A CHASIN	URSS	2605	7	=	0	0	=	=	=	0	=	=	1	=	=	1	1	=	6,5	1
MI F BLOCKX	BEL	2515	8	0	0	0	0	=	1	1		=	=	1	=	=	=	=	6,5	
MI O SANDE	NOR	2510	9	0	=	=	=	0	0	=	=	=	0	=	0	1	1	=	5,5	
MI P BUJ	ARG	2445	10	=	0	0	0	1	=	=	=	=	0	=	0	1	1	=	5,0	3
MI E THIELE	RDA	2505	11	=	0	0	0	0	0	0	=	1		=	1	=	1	=	5,0	1
MI G DANNER	AUS	2530	12	0	0	=	0	1	0	=	0	=	=	0		=	1	=	5,0	
MI W SALTZEW	URSS	2475	13	=	0	0	=	=	0	=	=	1	0	=	=		=	0	5,0	
MI WEISENBURGER	RFA	2445	14	0	0	=	=	0	1	0	=	0	1	0	0	=	1	=	5,0	
MI A ANTON	RUM	2500	15	=	0	0	0	0	=	0	=	0	0	=	=	1	0	=	3,5	

### COLABORANDO COM O CXEB

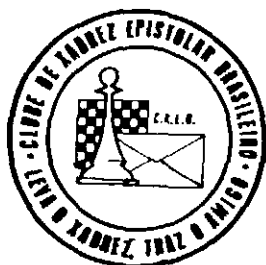

Se Você dispõe de um pequeno tempo livre e deseja colaborar com a administração do CXEB, escreva - ainda hoje - ao nosso presidente **Ubirajara de Oliveira Barroso** (Caixa Postal 317 - Salvador - BA - 40001).

## PROBLEMAS (19)

Gerde Giebel – Caixa Postal 169 – CEP 89290 – São Bento do Sul - SC

### II CAMPEONATO EPISTOLAR DE SOLUÇÕES ENXADRÍSTICAS – II CESE

Nº 1

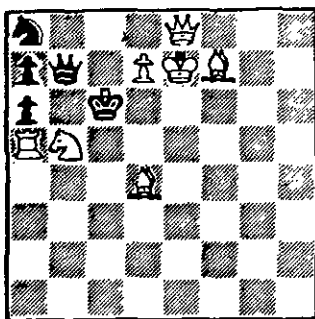

++ 2 Mate em dois

c3D3 - pd1PRB2 - p1  
r5 - TC6 - 3B4 - 8-8-8

Nº 2

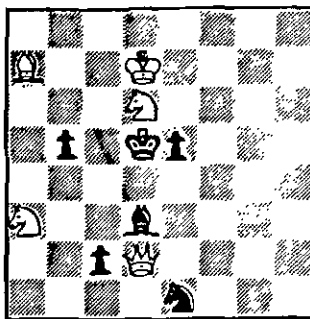

++ 2 Mate em dois

8 - B2R4 - 3C4 - 1p1r  
p3 - 8 - C2b4 - 2pD4  
4c3

Nº 3

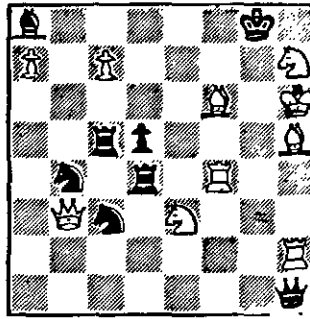

++ 2 Mate em dois

b5r1 - P1P4C - 5B1R  
2tp3B - 1c1t1T2  
fDc1C3 - 7T - 7d

Dando início a esta Prova, apresentamos os três primeiros problemas. A competição terá o total de duas etapas. Convidamos a todos os interessados para tomarem parte em mais esta jornada de confraternização e aprimoramento técnico. A inscrição é gratuita e aberta. **Nomas:** 1) Tendo em conta o caráter deste certame, os problemas serão divulgados a princípio sem identificação dos autores/"fontes", (dados estes que caberão quando das **notas de encerramento** junto com as soluções oficiais, comentários, classificação).

2) Para obter o total de pontos da questão, o concorrente deve **assinalar** com clareza o lance "**chave**", acrescentando **uma única variante completa**, e em **anotação algébrica FIDE** oficial de preferência, (no entanto, as respostas em anotação descritiva não serão descartadas), **em cada problema da série**.

3) A **remessa conjunta das soluções** de cada etapa deve ser feita dentro do **prazo de 40 (quarenta) dias** contados do carimbo de expedição postal da RBXP, **ao endereço do editor desta Seção**, e na carta o concorrente deve indicar o seu nome, endereço e nº de matrícula, bastando repetir a numeração dos problemas. Não serão aceitas soluções postadas fora do prazo final, nem retificações para as respostas já remetidas.

4) **Contagem de pontos:** 2) (dois) para os "mates em dois"; 3 (três) para os "mates em três"; 4 (quatro) para os "mates em quatro", etc., e **mais 1 (um) ponto**, em cada caso, para uma única variante completa (é suficiente uma só seqüência, no mínimo), nos apontamentos exatos. O programa **não abrangerá**, em princípio, composições com **defeitos de técnica**, mas, se forem detectados, envolvendo casos de "**furo**", "**Insolubilidade**", "**ilegalidade**", contarão 1 (um) ponto extra, mais a pontuação correspondente ao enunciado (sempre que for assinalada a "chave" presumida do autor) **para cada incorreção**. Não serão atribuídos pontos para os apontamentos confusos, indecifráveis, dúbios. Não serão descontados pontos por qualquer resposta incorreta.

5) **Classificação:** será de acordo com a pontuação total obtida. Os **desempates**, se necessário, serão mediante **sorteio** realizado pela Direção da RBXP.

6) Os casos omissos serão resolvidos pelo coordenador, em comum acordo com o Diretor da RBXP.

## FINAIS - 29

Por Luiz G. Miranda Leão

(CARLOS A. PERONACE)

**Brancas jogam e ganham.**

**5 peças brancas:** Ra8, Th6, Bf3, c5, h2.

**4 peças pretas:** Rf8, a3, a2, c7.

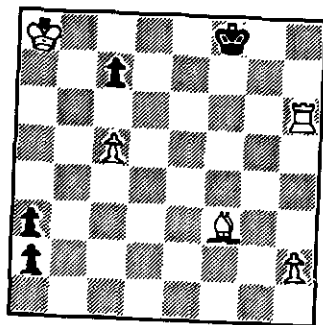

Outro prodígio da imaginação criadora do grande compositor argentino, pela terceira vez voltando a esta seção de finais (v. nº 1 na FR 75, pág. 46, e nº 12 na RBXP, Ano II, nº 6, pág 26), é o estudo nº 28. Por mais fácil seja encontrar-lhe a solução, não se pode negar-lhe essa qualidade prodigiosa. Peronace é sempre assim e suas composições, somente elas, podem integrar sem favor algum uma antologia de finais compostos, pois parecem exaurir todos os temas abordados pelos demais autores. (Solução no próximo número).

**Solução do estudo anterior (nº 28) - de V. e M. Platov.** Posição - Brancas: Rg3, Be7, Cg1, d3, h5 (5 peças); Pretas: Re3, a2, d5, h7 (4 peças). À primeira vista um desafio impossível: impedir a coroação do peão na grande diagonal. Como proceder, então, para chegar ao ganho? Por incrível pareça, a solução começa mesmo com 1) Bf6, seguindo-se-lhe naturalmente 1) ..., d4. Pode emergir agora 2) Cf3 com a ameaça de, se 2) ..., a1=D; 3) Bd4+, Dd4; 4) Cd4, Rd4; 5) Rf4 (ou Rg4) ... Essa linha, contudo, não leva à vitória e, sim, ao empate, (a idéia-diretriz ganhadora, revestida de sutileza ímpar e visando a outro desiderato! Se 2) ..., Re2?; 3) Bd4 e ganham), a1=D; 3) Cc1!! (um lance sem precedentes: ameaça mate em g5; se 3) ..., Dc1, segue-se obviamente 4) Bg5+ capturando a dama; se 3) ..., Rd7; vencem as brancas, é claro, com o duplo de cavalo em b3; tampouco serve 3) ..., h6; devido a 4) Be5 e a proximidade do mate inevitável em f4 é aterradora), Dd5 (única casa para adiar a tragédia: a dama impotente para vencer bispo e cavalo!); 4) Bd4+!, Rd4 (ou Rd2); 5) Cb3+, ganhando a dama. Um primor de xadrez!

## CARTÕES POSTAIS INTERNACIONAIS

Os cartões postais do CXEB (com o nosso logotipo), especialmente adaptados ao xadrez postal internacional, estão sujeitos à mesma tarifa reduzida dos cartões turísticos normais, conforme esclarecimento fornecido pela Presidência da ECT, respondendo à consulta do CXEB.

Deste modo, o seu uso por parte dos associados que jogam xadrez internacional, permite uma redução apreciável nos seus custos médios postais.

O preço unitário é de **NCz\$ 0,10** (quantidade mínima do pedido de 100 cartões), devendo os pedidos serem encaminhados ao companheiro **José Gilberto Meireles** (Praça Padre Luiz Balmes, 140 - Tremembé - SP - 12120), acompanhados de cheque nominal ou valor em espécie.

## COMBINAÇÕES (7)

Por Luiz Geraldo Miranda Leão

Prosseguimos com o rico tema tático do desvio, iniciado no número anterior. Uma das ilustrações de hoje nos leva de volta ao Campeonato Mundial de 1948, vencido por Botvinnik, como se recordará o leitor; a outra faz lembrar o primeiro dos torneios americanos nos quais o ex-campeão Fischer fez 100% dos pontos possíveis! No diagrama nº 1 jogam as pretas; no 2º, as brancas:

DIAGRAMA Nº 1



DIAGRAMA Nº 2



DIAGRAMA Nº 1 - Partida Euwe x Keres, Moscou, 1948. Apesar do peão a menos, as pretas têm peças concentradas para o ataque ao roque branco, com a temível conjugação dama e cavalo à espreita do laço. As brancas parecem aguardar filosoficamente o golpe, sem saber de onde virá. Keres continuou com 1) ..., c6!; 2) Dc6, (forçado, é claro, de outro modo virá o ganho quase imediato), Tc3!; 3) Dd5, (não é possível, evidentemente, aceitar o sacrifício, desviando-se a dama da defesa do ponto crítico g2), Tc5; 4) Dd2, (se 4) Db7, posição original da dama branca, viria 4) ..., Tc2; com vitória fácil!, Tc1! e ganham as pretas; se 5) Tc1 (pois a dama branca não pode desviar-se da segunda linha), Cf3+ arremataria essa exemplar operação de desvio com um xeque demolidor!

DIAGRAMA Nº 2 - Este diagrama pertence à partida Fischer x Beach, jogada no "New York State Open", 1963. Com o lance, e sentindo o motivo do rei não-enrocado, Fischer deixa seu cavalo "en prise" e faz 1) Bh6!, Dc7; (se 1) ..., de, é claro, 2) Bg7 com vantagem decisiva; se 1) ..., Bh6, segue-se 2) De5, Rd7; 3) Dd6+, Rc8; 4) De6+ e ganham; a entrada da torre branca no ataque ao rei preto é mortal; se 2) ..., Re7; a degola é ainda mais rápida: 3) Dd6+, Rf7; 4) Thf1+; 2) Cd6+! (o cavalo é tabu: 2) ..., Dd6; 3) Bg7 e ganham), Rd8 (se 2) ..., Rf8; 3) De5! com vantagem absoluta); 3) Bg7, Dg7; 4) De5! e Beach abandonou; se retomasse a dama branca, seguir-se-ia, é claro, o xeque letal de cavalo em f7. Um Fischer extraordinário!

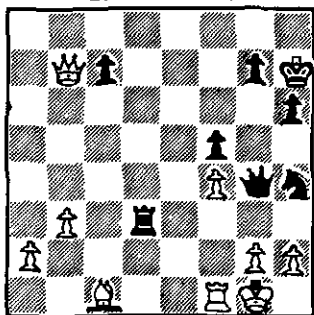
**RETIFICAÇÃO:** Na RBXP nº 107, de janeiro de 1988, na seção "Combinações" (nº 4), incorremos em erro no texto referente ao diagrama nº 1, pertencente à partida Capablanca x Spielmann, do Torneio de Bad Kissingen, 1928, e não à partida Spielmann x Capablanca, Torneio de San Sebastian, 1911. O erro original, indutor do nosso, foi da "Encyclopedia of Middle Games", edição da "Chess Informant", 1980, pág. 179, a qual inverteu os nomes dos dois grandes enxadristas. Assim, o lance magistral 1) ..., Td5!; (na realidade o de nº 26) foi feito por Spielmann e não por Capablanca. Erramos em não haver conferido a partida disputada por eles em San Sebastian, quando o genial cubano, jogando de brancas, ganhou realmente de Spielmann, mas af se trata de outro jogo. Nossos agradecimentos ao emérito enxadrista, problemista e pesquisador Gerd Giebel pelos esclarecimentos devidos e material enviado. Como já dissemos uma vez, só não erra quem nada faz. Aos leitores, nossas escusas.

## PUBLICAÇÃO DE PARTIDAS

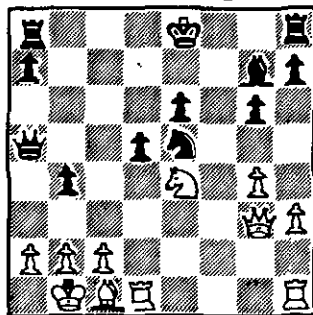
As partidas (exclusivamente postais) destinadas à publicação devem ser diretamente remetidas ao companheiro **Moysés Pekelman** (Rua França, 266 - São Paulo - SP - 01446) datilografadas (sempre que possível) em espaço três (03).

Agradecemos a inserção de análises e comentários.

## VIII Taça Brasil: Oportunidade para galgar a Categoria Especial

Encontram-se abertas as inscrições para a TB, fase Preliminar, a todos os enxadristas do país. Agora a satisfação de participar de uma das maiores competições postais do mundo, os associados têm agora um novo e grande incentivo para participar do torneio. Trata-se da possibilidade de galgar a Categoria Especial, dada pelo Art. 15 do Novo Regulamento de Jogos, para os que se tomarem **Semifinalistas** da TB. Uma boa oportunidade!

### ATENÇÃO SEMIFINALISTAS DO VI-CBI

Novamente, convocamos os que jogaram essa Semifinal, para que se manifestem sobre a experiência feita, de não contagem dos domingos no tempo de Reflexão. Da vez anterior, o número de opiniões foi insignificante. Como o assunto será definido na nossa próxima reunião de Diretoria, em julho, abrimos mais esta oportunidade. Escrevam, **URGENTE**, ao DII. Por fim, queremos lembrar que não adianta sermos permeáveis às experiências sugeridas pelos Srs. associados, se os próprios interessados não se manifestam quando chamados.

### COLABORANDO COM O CXEB

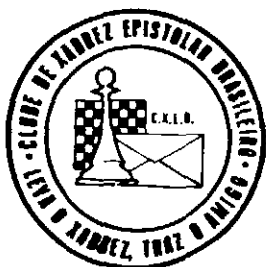

Se Você dispõe de um pequeno tempo livre e deseja colaborar com a administração do CXEB, escreva – ainda hoje – ao nosso presidente **Ubirajara de Oliveira Barroso** (Caixa Postal 317 – Salvador - BA – 40001).

## LANCE LIVRE

### A HISTÓRIA DO XADREZ POSTAL

Sensacional (inédito) lançamento contando a História do Xadrez Postal Brasileiro (englobando as entidades que antecederam nosso glorioso e querido C.X.E.B.) está sendo lançado pelo companheiro **Dieter Hans Bruno Kohl** (Caixa Postal 56 – Porto Belo - SC – 88210) ao qual deverão ser solicitados os exemplares.

### PARTIDAS POSTAIS

O associado **Luiz Roberto Guimarães da Costa Jr.** (Av. Brig. Luis Antonio, 2589 – 1º andar – São Paulo - SP – 01401) objetiva publicar um livro de partidas postais e para tanto necessita, apenas e tão somente, que lhe sejam enviadas partidas de bom nível técnico (preferencialmente analisadas e comentadas) para a seleção das mesmas. Os jogadores que colaborarem enviando partidas terão direito a um desconto na aquisição do livro.

## EXERCÍCIOS COMBINATÓRIOS

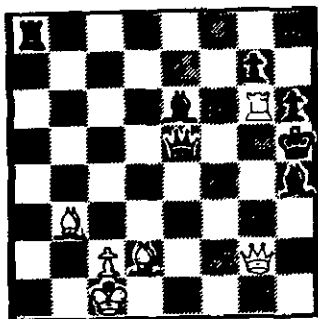

1) As brancas jogam

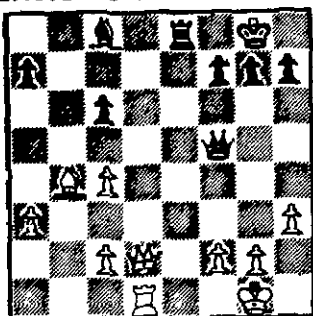

2) As brancas jogam

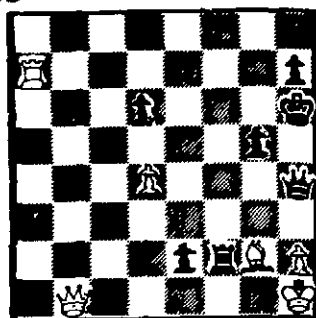

3) As negras jogam

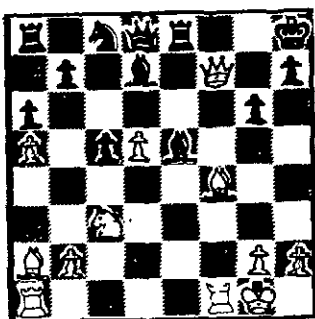

4) As brancas jogam

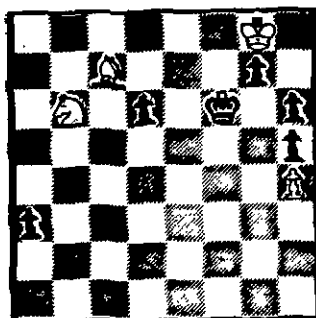

5) As brancas jogam

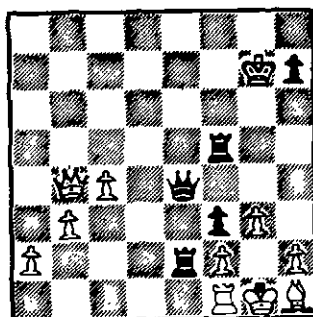

6) As negras jogam

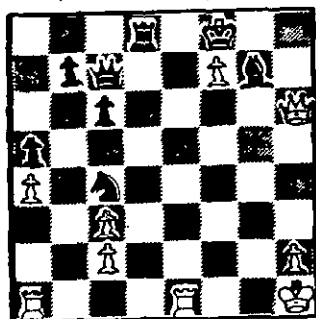

7) As brancas jogam

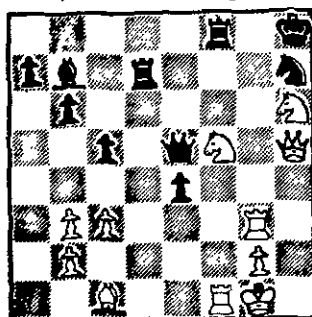

8) As brancas jogam

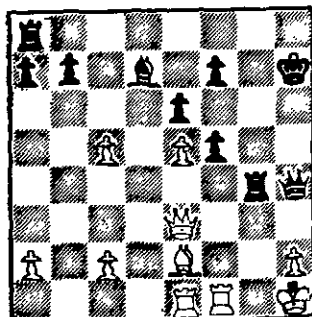

9) As negras jogam

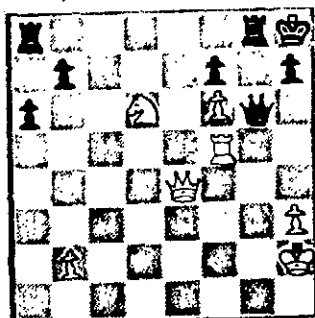

10) As brancas jogam

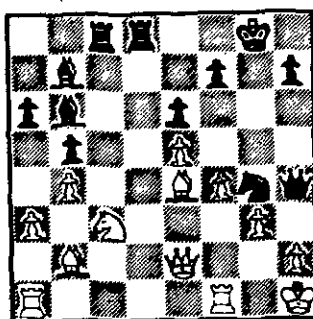

11) As negras jogam

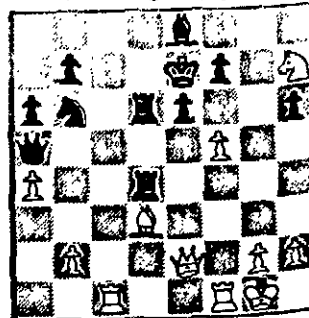

12) As brancas jogam



## CALENDÁRIO

Versão	Torneio	Fase	Início	Término
VI	CBI	F	01.09.88	Aberto
VII	CBI	S	15.06.88	15.12.89
VIII	CBI	P	01.06.88	01.12.89
VI	TB	S	01.04.88	01.10.89
VII	TB	S	15.09.89	15.03.91
VIII	TB	P	15.09.89	15.03.91
II	FEM	P	15.03.89	15.09.90
VI	JUV	F	04.01.88	Aberto
VII	JUV	P	15.03.89	15.09.90
I	VET	P	15.03.89	15.09.90
II	CEI-SP	F	01.10.88	Aberto
III	CEI-SP	S	01.09.88	01.03.90
III	CEI-RJ	S	01.09.88	01.03.90
III	CEI-SC	F	01.09.88	Aberto
III	CEI-PR	F	01.09.88	Aberto
III	CEI-RS	F	01.06.89	Aberto
III	CEI-MG	F	01.06.89	Aberto
II	CEI-GO/DF	F	08.06.89	Aberto

## CALENDÁRIO PERMANENTE

1988	1989	1990	1991	INÍCIO DAS PRELI- MINARES	ABRANGÊNCIA
1992	1993	1994	1995		
1996	1997	1998	1999		
CBI	JUV FEM VET	CBI	CBE	15/03	INTERNOS
TBE	TB	CEI	TB	15/09	ABERTOS

E.T. Os torneios JUV. FEM e VET, que em princípio são considerados internos poderão, a título experimental, ter algumas de suas versões abertas a não-sócios.

A REVISTA BRASILEIRA DE XADREZ POSTAL, órgão oficial do Clube de Xadrez Epistolar Brasileiro, é editada bimestralmente (distribuição gratuita a todos os associados do clube), sendo expedida na primeira quinzena dos meses ímpares.

Aqueles que não a estiverem recebendo regularmente deverão comunicar o fato ao Setor de Expedição.



REMETENTE

CLUBE DE XADREZ EPISTOLAR BRASILEIRO  
SETOR DE EXPEDIÇÃO

DANIEL CARR DE MUZIO  
Rua Caminho do Pilar, 2385  
09190 – Santo André – SP

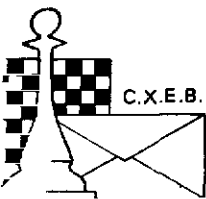

C.X.E.B.

# CLUBE DE XADREZ EPISTOLAR BRASILEIRO

Fundado em 14.02.69 (LEVA O XADREZ, TRAZ O AMIGO)

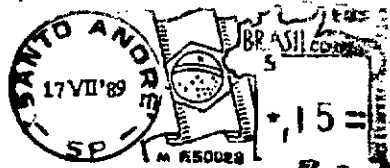

MATE COUSSA KAT 1193  
LUIZ FERNANDO CIRELLI  
CAIXA POSTAL 55043  
04799 SAC PAULI  
VENCTO- JUA  
SP BRASIL

## **TORNEIOS – TAXAS DE INSCRIÇÃO – SERVIÇOS**

### **TORNEIOS DE CLASSIFICAÇÃO**

Escrever ao diretor Antonio Carlos Raposo (Rua Sebastião Paes, 380 - Apto. 501 - São Paulo - SP - 04625). É permitida a participação simultânea em até 3 grupos, contanto que as inscrições sejam solicitadas dentro do prazo de 6 meses, contados a partir do início do 1º grupo. Após esse prazo o associado precisará definir sua categoria nos grupos em andamento, antes de solicitar novas inscrições. O primeiro grupo de cada série é gratuito, sendo cobrada uma taxa equivalente a 10 tarifas postais simples para os demais grupos de cada série.

### **TORNEIOS TEMÁTICOS**

Escrever ao diretor Jefferson Luiz Martins (Rua Rio Grande do Sul, 1184 - São Caetano do Sul - SP - 09510). É permitida a participação simultânea em vários grupos seja de temas diferentes ou iguais. A taxa de inscrição, por grupo solicitado, é equivalente a 10 tarifas postais simples.

### **VALOR DA ANUIDADE**

O valor da anuidade é equivalente a 120 tarifas postais simples.

Desejando saber em qual mês vencerá sua anuidade e/ou PARCELAR seu pagamento e/ou obter alguma informação mais específica, escreva para o nosso tesoureiro Gileno Exalto de Araújo (Rua Santa Maria Goretti, 43 - 40.260 - Salvador - BA).

OBSERVAÇÃO - Solicitamos-lhe a gentileza de não enviar ordem de pagamento, mais sim cheque nominal ou vale postal (Agência Central - Salvador) ao C.X.E.B.

### **RATING**

As consultas sobre o "rating" deverão ser diretamente remetidas ao responsável pelo referido setor - Alfredo Carlos Soares Dutra Neto - Rua da Juventude, 192 - São Sebastião - SP - 11600).

### **ALTERAÇÕES DE ENDEREÇO**

Deverão ser enviadas diretamente para o TESOUREIRO, Gileno Exalto de Araújo, Caixa Postal, 317 - 40001 - Salvador - BA.

### **SETOR DE EXPEDIÇÃO**

O responsável pelo referido setor é o companheiro Daniel Carr de Muzio (Rua Caminho do Pilar 2385 - Santo André - SP - 09190) a quem deverão ser encaminhadas as comunicações sobre o não recebimento da R.B.X.P. (F.R.).

### **REDAÇÃO**

Todo material destinado a publicação na Revista Brasileira de Xadrez Postal (F.R.) deverá ser enviado ao diretor Caetano Belliboni (Rua Clodomiro Amazonas, 31 - Apto. 31 - São Paulo - SP - 04537).

### **TORNEIOS DA ICCF - WT (World Torneys)**

Torneios de classificação (1ª, 2ª, 3ª categorias). Inscrições com o presidente Ubirajara de Oliveira Barroso (Caixa Postal 317 - Salvador - /BA/ - 40.001) ou com o Diretor de Torneios Internacionais Torben Erik Carlsen (Rua Nebraska, 443, Brooklin - São Paulo - /SP/ - 04560). Taxa de US\$ 7,00 (paralelo), acrescidos ao equivalente a duas Tarifas postais internacionais simples para cobrir as despesas de Transferência e de porte.

### **TORNEIOS DA CADAP**

Inscrições permanentes, livres apenas para as categorias I e II. Inscrições com o presidente Ubirajara de Oliveira Barroso (Caixa Postal 317 - Salvador - /BA/ - 40.001) ou com o Diretor de Torneios Internacionais Torben Erik Carlsen (Rua Nebraska, 443, Brooklin - São Paulo - /SP/ - 04560). Taxa de inscrição US\$ 6,00 (paralelo) acrescidos ao equivalente a duas Tarifas postais internacionais simples para cobrir as despesas de transferência e de porte.

## **REVISTA BRASILEIRA DE XADREZ POSTAL EDITADA PELO CLUBE DE XADREZ EPISTOLAR BRASILEIRO**

Redator Responsável: Caetano Belliboni (R. Clodomiro Amazonas 31/31 - São Paulo - SP - 04537).

Colaboradores: Moysés Pekelman (seleção de partidas); Nelson Lopes da Silva (Revisão)

Encartes: Proposta de Sócio.

Composição, arte e impressão: Copidart Ltda. (Rua Paulo Setubal, 37 - São Paulo - SP - 02031).

Tiragem desta edição: 1.800 exemplares.